No. 11,116

The Chinese Mail,

華字日報

5 Wellington Street, Hongkong,

OCTOBER 26 1906

星期禮拜停印 遠近郵費另加 週年價銀陸員 每月價銀陸毫 閏月報費照加

省佛澳代派本報處
○省城 榮昌街藝記書館 興隆信館 十六甫四約 羅步陽
○佛山 源記信館
○澳門 源安信館
東文記信館 廣源記信局
省佛鄉 諸君欲取閱報者 請到 [illegible] 內各代派報處

光緒卅弍年歲次丙午玖月初玖日 禮拜五 第壹萬三千壹百廿三號

正金銀行告白

啟者本銀行在日本橫濱埠創自一千八百八十年議集資本金二千四百萬員 [illegible] 先收備本金 [illegible] 二千一百萬員 [illegible] 預備資本金 [illegible] 餘積項金一千一百七十萬員 [illegible] 積項合共日金三千四百七十萬員 [illegible] 橫濱總行 [illegible] 分枝各行於日本東京 [illegible] 大阪 [illegible] 長崎 [illegible] 神戶 [illegible] 中國北京 天津 牛莊 漢口 [illegible] 上海 [illegible] 煙台 香港 [illegible] 英國倫敦 法國里昂 美國舊金山 紐約 [illegible] 孟買 [illegible] 等埠 [illegible] 本行 [illegible] 收各事 [illegible] 附本行 [illegible] 利息列左 [illegible]
十二個月週息五厘算 六個月週息四厘算 三個月週息三厘算 日息週息二厘算
香港正金銀行司理人高道謹啟

香港上海銀行

[illegible]

[illegible]銀行

（[illegible]）

啟者本銀行係自一千八百二十四年 [illegible] 年三月一號開設 [illegible] 行 [illegible] 三百七拾伍萬 [illegible] 另盈 [illegible] 在 [illegible] 能此上海 鎮江 [illegible] 棉 [illegible] 孟加錫 孟米 [illegible] 本利 [illegible] 舊金山 [illegible] 一千九百零六年二月廿六號 [illegible]

香港中華[illegible]銀行

[illegible] 十二個月週息 [illegible] 三個月週息三厘 [illegible] 六個月週息 [illegible] 一千九百零六年 [illegible] 六號 [illegible]

[illegible]拿鐘表首飾遷行

[illegible] 一千九百零六年八月廿 [illegible] 號 [illegible]

萬國寶通銀行

啟者本銀行資本英國金錢壹千萬圓 總寫字樓在英國京都 分行設英京 香港 孟米 [illegible] 星架坡 廣州省城 上海 [illegible] 舊金山 墨西哥 華盛頓 [illegible] 代理於 [illegible] 八打威 [illegible] 淡水 [illegible] 漢口 天津 [illegible] 寫字樓在 [illegible] 大道中 [illegible] 附揭本行 [illegible] 相 [illegible] 是荷
○茲將 [illegible] 列
十二個月週息四厘算 三個月週息三厘算
英一千九百零三年五月二十八號
香港萬國寶通銀行謹啟

SCOTT'S EMULSION

司各脫乳白魚肝油[illegible]

[illegible]

嘉羅榮

新到鋪地氈 布各款地衣 及英國與土 火水 [illegible] 鐵光斗 [illegible] 澗漆器洋貨 傢私價甚 [illegible]
鋪在中環大道六十八號
丙午年八月初一日 嘉羅榮 [illegible] 謹啟

曾伯廉疴嘔肚痛瀉藥水

CHAMBERLAIN'S [illegible] DIARRHOEA REMEDY

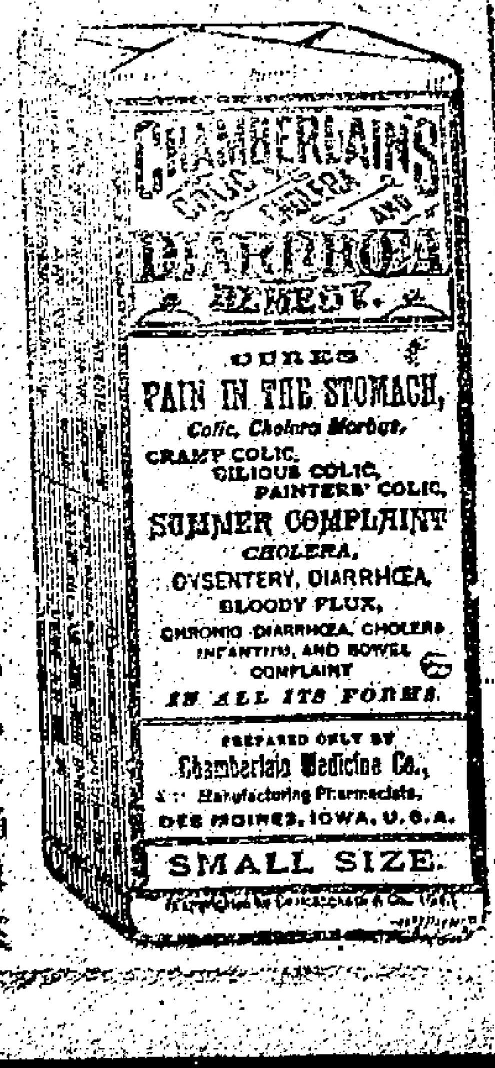

此藥乃治痢及嘔瀉之妙品凡肚痛及大 [illegible] 一經服此藥不立愈如霍亂初起 [illegible] 肚痛腸絞沙痢嘔肚痛等 [illegible] 立即回春各醫知其利濟 [illegible] 多令人購服各家宜即日備購 [illegible] 各藥房皆有購售 [illegible] 每價銀 [illegible] 元 [illegible] 大樽價銀一元
香港寄售處 [illegible] 藥房

商辦廣東粵漢鐵路公司董事局廣告

公啟者本公司招股章程第三條云俟立定商辦後以股東主持辦理認股 [illegible] 萬份者為協理五千份者為總理二千份者為 [illegible] 議董現公司成立自應遵照原議請各自認股四大股東一有人到公司値年主持辦理凡中外各舉股東一有人將名自認二萬份者一萬份者五千份者二千份者 [illegible] 某處交銀一期小股銀兩須寫某字號收條詳細開單計明遞信 [illegible] 如股票內係用堂名某記等字併請于十月初一日以前送交本公司事 [illegible] 統名記簿實小股存根編列値 [illegible] 以便隨時 [illegible] 局到公司會議共維大局 [illegible] 幸勿延 [illegible]
光緒三十二年八月廿三日 商辦粵路公司董事局謹啟

東華醫院告白

啟者昨閱八月廿九日省城七十二行商報登省港漢口火船被災詳情 [illegible] 華醫院詳電 [illegible] 因客樓 [illegible] 及 [illegible] 該船如何起火之處概不知情茲特登報表白 [illegible] 明察是禱此佈
光緒卅二年九月初三日 東華醫院謹啟

聲明告白

永樂西街門牌一百四十六號恆發店做打包 [illegible] 本舖 [illegible] 因彩件 [illegible] 恐 [illegible] 到小號 [illegible] 若 [illegible] 號 [illegible] 或 [illegible] 容 [illegible] 借等項概不承認特此聲明 [illegible]
丙午年九月初六日 恒發店 [illegible] 啟

大德公司額外叙會廣告

啟者本公司定於本月廿五日即禮拜日下午一點鐘舉行額外叙會屆時敬請列東移玉到大道中一百七十八號頂樓本公司總寫字樓會議為荷 [illegible]
光緒卅二年九月初六日
大德公司收盤清數人 盧冠廷 許順村 [illegible] 啟

告白

啟者本環松昌店賴慶生股份即賴雲彬親手 [illegible] 安說惟原合同見不見如日後尋出 [illegible] 紙等字據 [illegible] 明以免後論 [illegible]
光緒卅二年九月初六日 張道生 [illegible] 啟

貨船出賃

本公司有堅固大小木船出賃或為拖艇或為 [illegible] 船各適其用志在利便行商取價格外相宜 [illegible] 諸君 [illegible] 面議 [illegible] 寓在永 [illegible] 街門牌十二號新盛隆 [illegible]
丙午年九月初六日 和濟公司謹啟

茲有輪船出賣

啟者本公司有堅固火船三艘 [illegible] 一名龍門長壹百三十尺面闊廿尺機器十二寸一廿四寸車頭行九寸十八寸有間當灘船內應用架生俱全載重三千二百担吃水深八尺六寸每點鐘行海里十三咪 [illegible] 一名龍江長一百二十尺面闊 [illegible] 十七尺六寸車頭行七寸 [illegible] 一名 [illegible] 內應用架生俱全載重二千九咪 [illegible] 百式十寸尺每點鐘行 [illegible] 頭行八寸二十六寸 [illegible] 全載重二千担吃水深 [illegible] 每點鐘行海里九 [illegible] 有意買者請到廣源西街門牌十二號 [illegible] 面議此佈
丙午年九月初一日 海防華安公司謹啟

[illegible]

如欲再知詳細章程價格 [illegible] 到 [illegible] 十月廿五號 [illegible] 律師 [illegible] 或拍賣人 [illegible] 拍賣主律師布律端及赫士林 [illegible] 一千九百零六年 [illegible]

[illegible] 光緒卅二年八月廿六號 恩信昌記黃璧東謹啟

[illegible]

春茶 [illegible] 茶可免混誤謹佈
光緒卅二年八月廿六日 祁南康秩春正義順告白

印 [illegible]

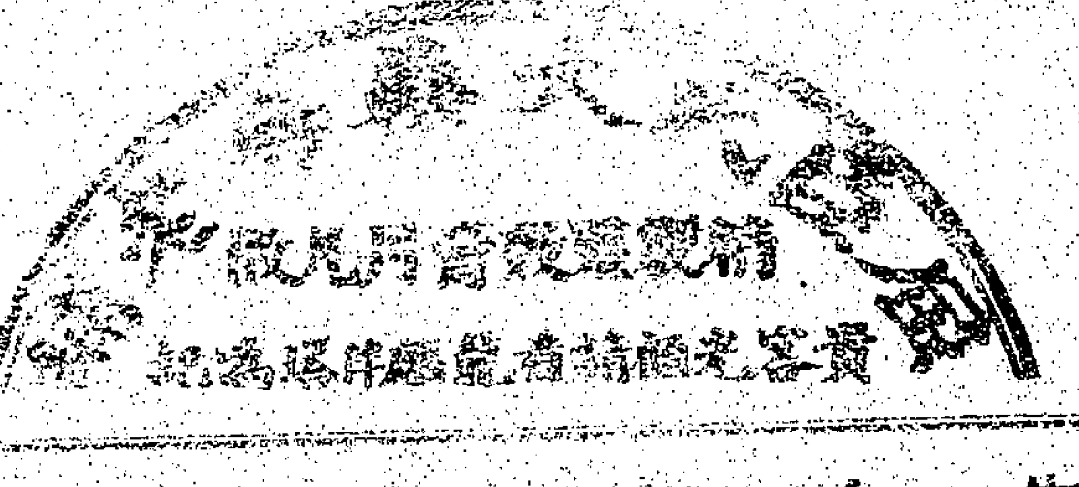

告白

本藥房嘗自創製各種荷蘭水解渴消炎屢蒙紳商所推許近更創製新式一種名曰[illegible]三種水可以[illegible]療[illegible]者也[illegible]

新到 [illegible]

新發明 [illegible]

牙粉 [illegible]

新發明 力到 [illegible]

香梘 [illegible]

領事署遷府廣告

啟者大古巴國駐本港領事署現遷於文咸西街第四十二號協安公司內特此佈聞

丙午年九月初六日

銀單遺失告白

敬啟者弟向存屈臣大藥房揭保銀三百元該公司立回收單一紙收執存據茲因日久遺失追得求該公司另行補立一紙補回日前之收單已作廢無用特此刊登告白倘有人執得視為廢紙此佈

丙午年九月初七日 葉若符謹白

馬參厘拔蘭地藥酒

發馬參厘拔冷地經已馳名歐洲各國並東方一帶曾飲此酒者無不稱善所謂日前到港無多厘經士商到買無貨應酬故本公司特電法國揀其最極品者寄來港發售此酒清滑行血驅風除濕壯筋骨補元氣潤臟開胃最好者四肢困倦精神不暢等症飲之屢試屢驗衛生之妙藥此酒與各等拔冷地如符頭嘜三星等不同其品質之功效尤為之濃厚誇飲亦可稱馬參厘拔冷地比較別家之拔冷地能多[illegible]也

頂舊老年馬參厘每箱一打五十元

老年馬參厘每箱一打四十六元

舊馬參厘每箱一打二十八元

單星馬參厘每箱一打二十五元

如賞客欲試者散沽亦相就

寄賣代理處香港皇后大道十號

禮和洋行謹白

敬告 [illegible]

啟者[illegible]環大道[illegible]號門牌[illegible]股[illegible]一股[illegible]明清楚[illegible]

光緒卅二年九月初三日

[illegible]公所告白

啟者[illegible]路現寄府州縣[illegible]在省邑商務公所[illegible]

丙午年九月初三日

貴重物業開投

啟者柏賓人未士林勿承典主之命於一千九百零六年拾一月拾弍號禮拜一日即華曆光緒卅二年十月廿六日下午三點鐘在都爹利街木柏賓房內將摩羅下街門牌七拾號分坵壹號即在田土廳註冊內地段七拾號分坵十字之餘份貴重物業當衆出投

(茲將物業節略列下)

該物業即香港域多利雅城內摩羅下街門牌第十一號起至十一號止上蓋屋宇在田土廳註冊內地段七十號分坵十字之餘份由皇家所發給之大地紙管業由壹千八百四十五年七月十八號起以七十五年為期又由再續大地紙由一千八百六十年三月廿三號以九百二十四年為期每年應納地銀六員及遵照該大地紙內載章程而行每月租銀十六元另計差餉

如欲再知詳細章程節略請到賣主律師或柏賓人處查覽

一千九百零六年十月廿五號

賣主律師 布律端及赫 全啟

柏賓人未士林勿

輪船直往大呂宋

敬啟者本公司現制巴馬輪船訂定期九月十五日開行今接電報知該輪由暹羅[illegible]延擱數天今該輪准期九月二十二日由港啟行前往呂宋國市鎮打古聲非井轉駁威廉內地各埠貨附搭者請新早日到本公司掛號為要但有客及茶水各件一切妥善此佈

丙午年八月廿四日

下期接列治輪船十月初四日開行

大道中華輪船公司啟

德源 告白

更正 專辦各樣顏料十足

赤金錫箔手飾

代辦各樣實用顏料[illegible]

[illegible]

臺灣銀行告白

敬啟者本銀行總寫字樓設在台北資本銀五百萬圓今分枝本港日本即通商各埠專做買賣滙兌附揭銀両生理

謹將本行利息列左

三個月週息三厘算 六個月週息四厘算

十二個月週息五厘算 日息計週息二厘算

貴商賜顧請移玉步到中環德輔道中西摩廣場樓下本行寫字樓面傾是荷

癸卯年四月十五日 臺灣銀行司理人謹啟

安樂林遷鋪新張廣告

啟者本酒樓開設廿餘年久荷光顧[illegible]遷在西環新水坑口[illegible]

八月三十日開張德輔道西環新水坑口[illegible]

丙午年八月廿九日 寄塘林主人啟

聲明告白

啟者文咸東街六十六號忠信紙號貨物傢私鋪批及賬項一切於本月廿一日當官投買經廿四日交易清楚至各號各客所欠忠信貨項借項新交到忠信昌記弟親筆簽收給回忠信昌記圖章為實此佈

光緒卅二年八月廿九日

文咸東六十六號忠信昌記黃璧東謹啟

廣祥註銷期單廣告奉諭

啟者敝店廣祥於三十一年八月十二日代港友王頤年即所三田有香港通用銀紙期單[illegible]

光緒卅二年九月初七日 杉木欄廣祥石明庄謹啟

○○欽加同知銜署理南海縣正堂[illegible]

[illegible]

牌圖章均有新樣字樣而鄧沃泉所揭各家銀項自蓋用圖章祇有濟隆三字其為鄧沃泉等[illegible]

[illegible]

康秋春 正義順安茶

啟者義順安茶字號開設已久究竟名同實異產有美劣採有早遲茶經分別甚明實固在茶不在字號乃彼賤夫擬販求登壟斷借助招牌難逃識者洞鑒矣本號正義順茶先擇產深必雨前氣味香美自勝尋常茶有其實因之字號得有其名後因專假名牌者至此字號更多鶩同恐淆混本號於是茶嘜內有雙公仔機器嘜頭紙面票上有加官為記又加入康秋春以昭區別特此聲明專在佛山利安行發售外無分交別行代沽諸君賜顧請即認明字號到行購茶可免混誤謹佈

光緒卅二年八月廿六日

祁南康秋春正義順告白

此報紙在香港威靈頓街華字日報館翰文山刊印

○公定船案　駐俄京英公使已照例知會俄政府俄日戰時波羅的艦隊轟沉英船金文打船一案交黑城公判

○鬥决曲直　海防法報主筆以東京法報主筆著論影射遂迫索决鬥海防報主筆有謂受傷

○統領海軍　德國亨利王子爲德國內海軍統領部下戰艦十六艘巡船十一艘共二十四萬一千四百噸砲九百三十六門將士一萬四千一百四十七人

○催進士東渡　聞近日學部會議進士館出洋游學人員旅費學費三項現已議定每員各給川資銀一百二十兩學費每員每年四百兩已由學部滙交出使日本大臣給發所有癸卯甲辰兩科進士除已到館肄業外其在各省辦學堂充教員者未來京之前項翰林中書尚不之人已電咨各省督撫查明員數即行勢發川資催令啟程

○俄誘土人　新疆喀爾巴哈台所屬之某土人酋長近爲俄人所誘率其部下一千三百人投入俄國繼爾阿司卡地方

○俄允開放兩江　駐俄欽差胡惟德二十日電咨外部謂俄政府已允將松花江及黑龍江開放

○吳伤條陳官制四端　吳伤昨具摺條奏改官事宜其辦法分四大端一薦舉人材嗣後不得泛以考語薦舉後仿日本須舉記錄之例覆驗台摺又復當面抽問然後授之事並行舉主連坐之法二請內平俸祿設立俸給調查局因事緊簡而定嗣後絲毫不得侵損公家三革除升遷亂雜之弊但就其平日所長層遞升階不可如今日之忽吏忽禮忽戶忽兵忽刑忽工俾知所學在此即終身之官在此然後專門人材日出唯閣臣總督之類皆材異能者始可破格不在此論四官場習氣一切稱卑道小爵安打拱請安諭删除

港聞

○自宜袪省　西報云英員某當日定洋烟約時對一華人代表云洋烟之生意如何全憑中國如果華人自愛必不染此惡癖如華官奉法洋烟自不能進境兩舉由印度所出之烟幾盡入中國使官守法民自愛則印度之種烟者自然輟業倘自甘不知痛除惡癖雖禁之極嚴必設法偷進云云觀此則嗜洋烟之輩亟宜回頭矣

○海波沉沒　來往香港蘇地小輪海波於拜禮晚在油蔴地時撞於日前沉溺之士丹非船身上船底洞穿大孔隨即沉下船上人與搭客爲小輪小舟救護俱獲生存該小輪東主報云此沉船上並未懸火示險

○定例局聚會　初八日定例局聚會一議撥一千九百四十二元爲初一日風災毀壞皇家船艇經費一議撥一萬四千元爲查究衛生屋宇例之委員經費一議將會改商票則例收回一議電車公司之工人車一款收回下期再議一議早啟　千九百年孤兒寡婦款項則例宜再議　大一議商船則例宜議第三次　一將監督學院之皇仁書院報章宣讀

○屈帮辦省釋　潔淨局帮辦佛蘭詩士屈被控受賄一案初八日仍在臬署提訊兩造供詞聽畢各陪審員申謂其無罪者六人謂有罪者一人遂判從寬將被告省釋

○惠圖鳴謝　育英學校惠來校圖撮影一幅章程學科徵信錄各一本披閱之下具知該校教科完備學規美善且以中學爲主英文爲輔誠學堂中之特色也書此鳴謝并以告世之求學者

電報譯錄

○美事兩誌　（勞打電）　初六日倫頓電云十隆哥路報稱美國外部聞日本有仇美思想特行戒心美總統羅斯福經已照知日本表明美無仇日之意在西方等處人與日本人有意見者皆是因金而已○舊金山大學排日人之舉動在紐約並無所聞其初聞之消息由紐約太晤士報言後日本東京電謂日人因此事故議此事原因似係禁止某西人小子入學堂又禁止工人等事所致

○英人遠慮　（兩清電）　倫頓廿三號電云英國政省海軍一專國人時甚留意恐將來難武之稱因之而減邊防不固且於英日之將約有碍

○法議院　同日電云法新報高署之素已選爲樞密議臣仍爲海軍大臣○同日柏林電云高爵文素以美刺命爲外部大臣彼與德國有交情法總統曾接見俄相伊翁士奇

○議院紀會　同日電云議院今日紀會國人皆注意上議院中如何商政教育章程因上議員欲禁壓下議院也

○摩國教戰　柏林廿三號電云前報摩洛高將起宗教之戰至今情形已靜英法兩國報皆勸法國宜動兵戎惟德國則靜觀舉動

○奧皇論　同日電云奧皇往俄京之奧國公使亞連多此人是曾力助成德奧之聯約者今奧皇之意若欲聯德與俄三國之約

電傳上諭

初七日　本日召見軍機吳保齡交欖瀋盛等

出賃或批

茲有屋共十間即荷李活道第六第八第十第十二第十四號宜惠里第一第二第三第四第五號由一千九百零七年正月壹號起合意者請至雲咸街四十五號萬記洋行面商

丙午年九月初八日　[illegible]

告白

啟者本堂生意全盤頂與新人貽遠堂已經交易清楚年由新人用區壽世堂記字號日後生意盈虧與舊人無涉本堂所欠各行之項已經如數找足還清并無拖欠分毫合并聲明以免後論

丙午年九月初九日　壽世堂舊東[illegible]啟

貴物業出投

啟者茲擬勿先生承銀主命于千九百零六年十一月二號禮拜五日華歷九月十六日下午三點鐘在德輔道中三號門牌魏勿先生之柏賓將貴物業出投該物業在香港九龍深水埔田土地冊爲九龍內地段第四十丁十二號已上之物業其地式萬[illegible]方尺一千九百零一年正月一號起由皇家發地紙每年地稅一千九百零七年[illegible]如欲再知詳細章程節略請到律師成柏賓人處閱覽

律師高露玲及巴勞大道中十號

柏賓[illegible]律師

香港一千九百零六年十月廿六號啟

新到雪寶鏡片發行

禎　　隆　　穩

啟者現有新到雪寶鏡片發行獨富歸散自揀選超等貨色監造成片新貨確係鮮色甚小有到故特佈知購探辦貨者請移玉至小號面商另有一味用淨剪日當歸正配用上品衛生藥料製過能日中代茶用行益甚大與別家不同每斤價銀

減收二毫肆　送貫一一

另有新到大紅杞子正炷極圍內正杞乃原庄當歸頭以上製時浸酒衛生之妙品也常有原庄各色當庄價錢貨外從廉當歸一補心血之要藥能通心固血生津補原神舖在香港大道西高陞戲園過的門牌一百七十五號三樓

丙午年九月初九日　本號謹啟

新到各種偵探小說發售

膠新中國	六毫
雪中歌	一元
愛河潮	二毫
奴奇遊記	六毫
海外塔生才	二毫五
棟中	二毫
附舞	五毫
新外	元五
循人	二毫
梅花爐錄臺	二毫
鐵路指南	一元
新兒情	七毫五
女首領	二毫五
電術奇談	一元
三字偵探	二毫
中國之偵探	五毫
影之情獄	二元五
香艷叢記	二毫

香港中環威靈頓街聚珍書樓謹啟

拍賣

啟者未士佐治林勿准於九月初九日即禮拜五日下午二點鐘在灣仔海傍門牌第七號內有水漬洋紗六包白竹原布二箱笠衫七鐵釘青廠射燈洋鹽龍各樣貨投價高者得現銀紙交易　貴客看貨議價鎚落之後倘有不測或意外之事俱歸買者自理此佈

丙午年九月初九日　未士佐治林勿啟

債主須知

啟者本港頭等貨艇第五十號蛋戶梁金勝業於本年八月初一日在本港水面身故其遺業已蒙臬憲於本年八月十六日批准交梁麥氏東街三號該案之女梁轉好即水手鄭麥發爲理遺業凡各債主人等有債向該故者討在案還者限本年十月廿九日以前經要開列詳細債目交來本律師存案由該期限後該承辦人梁轉好將遺業照律師讀臣律師當完結倘限內既知之債統照該期限內未將其債目詳細列留交來者於期限後不問其債主或律師者便是自誤後得向梁轉好索取欵此佈聞

光緒卅二年九月初九日　皇后大道中約十五號梁轉好所延律師讀臣謹啟

聲明告白

啟者鄙前和隆歸片生意向係我郭兆植名下一人開做并無在街外按揭銀両與及會保單等項如有人將此信件及按揭銀両收執各項本號概不承認特此佈知各宜留心務須收執回存以免後論

光緒卅二年九月初九日　郭兆樞謹啟

附股須知

啟者本號代理天津萬益機器造毡公司事務已歷數年茲因該公司所出之毡品日前又從速擴充[illegible]足港電傳來定股因[illegible]外非虛語即該公司之利益可想而知因此本號代理該公司擬收回所有存者仍代理招股[illegible]號所加股亦另給紅股五十股以酬勞云云至壹本號願全公益不惜私利將紅股招股每股給如有認股者推薦源豐潤謹白

光緒三十二年八月初七日

泰和洋行火險寫字樓告白

啟者本行承保火險之島司經二十萬元及千萬元保險受火者之盛禮茲專請保險查驗其省城沙面辦房十八甫本行分局面商均可代有其昌行內分局佛山新寧等處

佈告　丙午年六月十二日　泰和行謹啟

香草生髮油

戊隆創製衞生香草生髮油發行

本號監製香油久已馳名茲復講求衞生改良製確與別家不同功難盡述平門楊巷東向發貨貴客光顧至今招牌猶須分辨油味庶不致誤省城楊巷榮記祥棧洋貨店代理

丙午年九月初八日　正戊隆謹啟

扶元接毒藥膠

佛山北帝廟前大生堂老舖

本堂開設七十餘年發售扶元不擇藥酒精萬兼湯丸散膏丹各症祖傳秘方妙藥遠近馳名久蒙貴客稱許今將本堂自製各種藥品改良精製所有丸散膏丹等貨式樣招牌字號均有印記以防假冒誠恐人家仿冒混淆貴客購買請認明本堂字號招牌無訛

一樓香港上環大馬路　一樓省城外打銅街

重九佳節請登

啟者本公司特於重陽日早由七點半鐘起至晚八點半每十分鐘開行一次來往不停以助各位遊客登高處

「車票價列」上山每票三毫　下山每票一毫　來往每票五毫

十月廿一號　山頂火車公司謹啟　千九百零六年

捷昌快輪船

代新昌夜船來往省港

本公司現僱大輪船一艘名捷昌以代新昌夜輪來往省港船身堅固快捷艙伴招呼妥當貨客搭船附貨價廉已務使人稱便利不以費重而窒碍心即商場貨物往來亦不至因此而增市價公益私利兩美兼收想貴客定表同情而多多光顧也

逢禮拜一三五晚六點半鐘上省

逢禮拜二四六九點半返港

頭等餐房每位收銀四員

餐樓每位收銀二元

樓上每位收銀八毫

大倉每位收銀三毫

港泊中環機利文街對開新大碼頭　省泊小輪開埠

丙午年九月初七日　長安輪船公司謹啟

造者向有幾國乎大約除謀他國[illegible]國地位外所蕭然尚以獨立國聞者恐[illegible]中國而已今中國方知此二十世紀爲商戰世界特設商部開商會並催設實業學堂以期與工藝而厲實業此正吾國轉貧爲富之樞興矣乃眼光所照之初點即不在土貨而在洋貨此論合近圖速平易就雖事雖倍而功不及半矣

「羊城訪問」

○加恩[illegible]閱法政學員卷　[illegible]督憲以考試各法政學員其各試卷不得不認真校閱已經派知縣三員前往細心詳閱刻已評閱竣事再由[illegible]員加閱挑定後即行傳齊覆試現聞已經挑選千餘人日內即可揭曉云[illegible]羅沈二道近聞羅崇齡沈桐兩道員經由

○換銀紙辦理照[illegible]　局將蘇亞文發交南海縣聞人言蘇亞文者西樵人向在鄉間收買紗紙來省取實本月初三日收得現銀數十兩另由鄉攜出五十元俱係香港單毫以攜銀不便往糸畔街官銀錢局換

○[illegible]凱近與現部院大臣岔親王協議[illegible]古子節分赴東西兩洋各國留學軍事礦山鐵道以及工藝等科以養成指導開發邊境之人才聞已議決具摺入奏矣　○桑合台奏分權限　御史桑金台奏陳啟官

○擬飭各省做辦公債票　文錢名爲補助貨幣[illegible]探聞政府因舉行新政在在需款擬效直隸之公債辦法令各省一律照辦約須籌欵一千萬兩方能敷用已商請財政處大臣定奪可否然後宣布

論說

論興工藝宜注重製造土貨　客學

欲與各國競戰于商場非振興實業不可欲求吾國實業之發達非商闢下勢不能蓄銳實業為商戰之母而工藝尤實業之本也雖然工藝廠與夫嘗試一般人語曰■■廠之設將以抵制洋貨■■乎要義如洋市洋貨暢銷莫不以此為目的法■■■經營竟非謂仿造洋貨非挽回利權之一也但各國製造超過于學問乃■流于工藝■各國實藝學堂尚未設與則凡所謂工藝之云已無製造學問之人亦不問而可想洋貨日新異充斥乎萬國闘闢之中非各國工藝之進步不同實各國學問之進步不同耳學其工藝而無其學問則與■製造亘古之理人手之始已覺絕無把持試問仿造之貨其能與之媲美乎不能與之媲美而顧望與之同一銷場此天下必無之理矣至于銷場既不能廣則我雖能仿造而洋貨之銷售如故漏危之難塞如故如此而曰振興工藝幾見其能收實效哉

是故洋貨非不可仿造而須俟講有熟識製造學問之人目前之所宜注重者竊以為不在仿造洋貨而在改良製造土貨也仿造洋貨一切物料必多仰給于外來名雖生利而實則仍分利也分利之學吾國人向實講求萬難比各國所出之貨更務贏餘之利所冀有勝覇者則工價比各國人低減耳然無學問之製造則模樣雖同而致■必異或外觀不■其生或■久則形其劣須知購買洋貨之人亦以土貨之劣而始行見異思遷今日仿造乃■不能求勝而且反見其劣則低價待沽其誰過問乎況物料既多自外來成本既重而辦理諸多不善復加銷耗區區人工之賤其能敵此兩者之失而售價更減于洋貨以分洋貨之利哉不如注重製造土貨猶可望生利之日益發達也

蓋天下工藝鮮有不以土貨為注重之■■以土產製成物件而售諸萬國即使萬國工藝日精亦能仿製而出產既不若吾之大宗抑或有須于吾土之物料則能入所獲之利必吾所與吾爭衡如美國之■■■■■■之花紗烟土其昭昭矣取他人之物料轉運已國復從已國精製成物乃輸入于物料所出之國以謀利權惟絕無工藝之國方能望有此額外之權利今試縱■寰球數十國其不講求工藝以專精製造者尚有幾國乎大約除隸他國藩屬已亡國地位外所■■然尚以獨立國聞者吾恐無中國而已今中國方知此二十世紀為商戰世界特設商部廣開商會並催設實業學堂以期興工藝而廣實業此正吾國轉貧為富之樞興矣乃眼光所照之初點即不在土貨而在洋貨嫌論會近圖速■易就雖事雖倍而功不及半矣恐全國均蹈此轍反以辦無成效委過于吾國工業之難與必有因噎廢食之虞而此後實業不興商戰世界遂令吾國無立足之地為可哀也

誠宜興工藝以注重土貨爲要點矣他省勿論即如吾粵之■蔗磁竹等物料推用甚廣而洋意改良其■■■製造生利自必無窮所餘遍地各有土產所宜工業之興即以其地之土產爲製造■■全粵之土產以成一工藝之大製造場地無窮材亦■人■業之實業之興可翹首待矣不此之圖乃區區于注重洋貨以謀抵制而思分利何其昧于興工藝之要素乎

本館特電

初八日四點鐘接北京訪員專電云

新任閩督丁振鐸因閩浙紳民抵拒上摺告退奉旨慰留

同日又接河南專電云

初七日秋操南軍在洪唐口與北軍圍攻步軍攻守極合法

羊城新聞

○高學憲又辦紳補信息　羊城訪問　高學憲自前交署理三水縣(?)信當道將其撤任回省本有停止意委之意詎近日不知高氏又如何運動竟爲當道所信任又委令前往江浦行營辦理一切事宜並有附設委派幫辦鄉團紳補事項之信息大約不日即將派委矣

○拜發保參兩案摺片　羊城訪問　昨四五日夜五鼓時督院衙內又拜發摺片兩起聞說該次專摺內有保參兩案所保之員係辦理納稅務各事例應獎賞者參案則聞係參何員容俟續探再報

○岑督注意南洋學務（羊城訪問）胡制軍國廉昨日岑督傳令使者往見當局部(?)紳囑詢仁岑紳憲棒張紳維藩前往面謁並議至兩小時始行退出聞此次岑督最以南洋僑商學務以及興辦路礦各事為注意因特傳胡紳前往面商一切云

○加委檢閱法政學員卷　羊城訪問　岑督前以考試各法政學員其各試卷不得不認真校閱已經札派知縣三員前往細心詳閱刻已評閱竣事再由學官加閱挑定後即行傳齊覆試現聞已經挑選千餘人日內即可揭曉云

一羅沈二道近踪　羅崇齡沈桐兩道員經由

再招創辦人赔東一善堂及總商會七十二行公司成立由眾股東投筒舉查察員唐形附君茂全照商律查核妥協照章呈請註冊除將章程規條另行呈送外原擬咨部立案註冊等由咨部查照等因前來並據該公司原同商由附繳註冊公費洋銀三十元到部旋據該公司電稱請派查察員之權限並呈明查察員唐形附近被石龍股東攻訐公議將名註銷等情本部查商律第二十八條所載由眾股東公舉二人作爲查察人查察股數是否招足及公司是否安協等語惡稽核股款檢查公司辦事情形與賬目以及股東與人之交涉現在該公司局之會議事務者權限各有不同自應另舉大股尚未全收應照員查察以符定章至唐形階一員既被股東攻訐公議註銷應另舉妥員查察一切事宜所有冊註費洋三百員暫存候公司各事妥協將章程規條呈明到部核定後再行核辦相應咨行貴督查照飭遵可也等因咨督准咨當經札行粵路公司照依准咨事理遵照辦理矣

○換銀紙賣竊賊以通同作弊　初七日善後局將蘇亞文發交南海縣問人言蘇亞文西樵人向在鄉間收買紗綢來省販賣本月初三日收得現銀數十兩另由鄉携出五十元俱係香港單仔以携銀不便往大新街官銀錢局換

○繳路公司章程未經商部註冊　岑督現准商部咨開光緒三十一年八月初六日接准咨稱據商辦粵漢鐵路公司稟稱公司飲奉諭旨飭歸商辦於光緒三十一年五月初二日設立總局經在南海縣屬白沙地方為路成專做運貨搭客貿易營業商辦有限集股每股五員以雙毫為本位截至四月底日止已收到第一期小股銀八百八十七萬五百六十二元合八百八十一萬七千五百六十二股共伸計本洋千四百零八萬七千八百一十元即此止截不復

○黎家黃嚇死之傳聞　日前黎家霖因羣查抄已先期聞風遠徙傳聞日前黎之家屬已得有因耗謂黎已斃於南洋云傳聞如是未知確否

○工程處辭退多人　粵路工程處原用辦事四十餘人昨初六日坐辦徐小符忽將上下人役三十餘名辭退二席應留謝端棠及衛華川之子其餘樂平甫衛華川陸菊伯左秋山等青在辭退之列只留司賬二人及內行一左姓者云

○學生旅行禁用銅鼓喇叭　學憲批　云新督周馥因調來奧差遣茲聞選道已經抵港沈道亦定於重陽前後先由南京起程云

凡學生旅行出操率皆雜陳銅鼓喇叭為之先導就形式上論之不可謂不能嚴而成然尚有騷擾於銅鼓喇叭之中惟於各種學科遂絕不知將意者其無論也抑甚而有提學憲與學務公所各員會商行禁止學生旅行用銅鼓喇叭之說云云

銀紙蘇自稱該銀重七十三兩六錢而該局平得一百零三兩六錢多出十兩復由該局看出內有銅銀九元八毫該局云先前曾有一人携銀九十三兩六錢來換銀紙被其用去銅銀七元八毫此人必係爾之夥伴必要由爾處代其換過蘇則云我之銀係由人家收來並有不好之處爾爲什麼圖何要我代換因此爭論該局將蘇扣留不肯發還計推一日延至初六日蘇往理論該局竟云爾好走了便罷不然即將爾送官蘇血所在斷不肯干休該局遂將其解交善後局局員訊其銀之來歷則稱除自帶五十元之外則由打銅行某店城隍廟前某店收得局員令其帶人往兩店詢問則稱原銀已經混雜恐該店亦不肯認錯語故將其發交南海縣察究

〔粵路查察員尹茂泉辭職函〕商辦粵漢鐵路公司總協辦鑒敬啟者鄙人不才於七月初一日公司選舉時已謬膺各股東舉列查察之職至七月二十日蒙總協鄭廷入房內坐談謂有些公事須俟下選舉諸事查察查賬各員簽名具奏督等語並未聲明何事亦無叙及因當查察限到應查察公司股份是否投票及公司各事是否妥協等事公函原文亦並未賜送過目鄙人斯時未曾其用意之深以爲人云亦云乃順取筆從其簽押名字事後數天聞局外人喧談謂查察入手局已清界限等語細詢其由始悉當日鄙總辦飭令簽押之美意此所謂當日簽押之實在情形也事隔未久料總辦處平心自明鄙人原不以權限之去留爲介懷惟村離局誤會簽押實於公司內容各事毫未稽及恐將來公司事有不善亦因鄙人大意尸位之誤咎將誰歸況當時在選舉後僅不滿十天該舉股票未臨齊實未合一場辦職查商律簡明章程第五款舉董事例式以舉定一月後各無異言始合照商部備查現此類推當時報部亦未合格若謂董事不能以查察推何以同日投簡同須繳驗選舉況於七月初二晚始將選舉票覆核數目駐實被選名字至十二日即由押報部於清查公司各事是否妥協之工夫爲日無多以鄙人非才辦事未必有此神速其爲誤會之初心已可概見及後數經辯議案上研究鄙人之職份權限如何多言決不可免者有昔此職權限之夫已完竣者「未完」

京外新聞

○奏派滿蒙子弟出洋留學　北洋大臣袁世凱近與理藩院大臣肅親王協議奏派滿洲蒙古子弟分赴東西兩洋各國留學軍事礦山鐵道以及工藝等科以養成指導開發邊境之人才聞已議決具摺入奏矣

○蔡金台奏分權限　御史蔡金台奏陳政官事宜其大要在分清權限內地流弊摺內所陳一限閣部之權二限總督之權三限州縣之權

○警部干涉演說會　巡警部八月初一日頒示凡有開辦演說會須隨時申報立案以憑查核云云

○諭查饑民遷往俄國　近有湘北饑民由鐵路流入東三省沿途乞食遷往俄國約數百人經駐俄胡欽使查悉擬電俄國給川資勸令回國其未來者已電致東三省將軍飭行查禁

○電飭各關嚴查走私　北京函云鐵路稅務大臣電飭各通商口岸關道謂探聞近有奸商私運軍械之物藏匿於免稅之軍械及教育儀器等物箱內以圖私漏飭令各海關道嚴飭稅務員搜出充公以重稅項故各海關道應飭關員嗣後於軍械槍箱等必須加驗查驗違者定行重罰云

○鄂督請速定各省■章　兩湖總督張香帥案■■意見■■日各領事及華洋各商屢向鄂督■閩張之洞日前電詢政府擬章何時可奏復旗行訴速賜核奏以慰中外殷商渴望云

○何必為莊葬計　聞那桐提議現既設巡警部則步軍統領衙門應行撤去以免疊床架屋之病各人亦贊此議公捐力贊成那忽又謂惟如裁撤後於官員八百餘人差役等八千餘人均應設法安插云云按步軍統領衙門遂從不過千餘人餘皆冒額那桐向未及知也

○趙御史請緩改官制　侍御趙啟霖以官制一旦更改必致紛亂昨特具摺以請緩辦免有亂速不達之弊奉旨交政務處知道

○雲南留學界上外務部電　北京外務部中堂大人鈞鑒法人藉口要索澂江府礦權請萬勿失手以杜覬覦滇留日學生公叩

○改正商標章程　商標注冊章程至今尚未妥訂去月廿五日又經商部改定日前已將擬定草稿照送各國駐京公使如無異議即可實行云

○羅總統亦倡文字改良　倫敦文學會會員懇爾思一千八百八十三年提倡文字之改良謂于一字之中其字母之無音者當刪去久未見定議現美總統羅斯福尚表同情贊成此議合衆國底度華省與南地古打省各學堂已願將改良者于英文中所應改之字有三千之數俱欲施于百年一期之字典之長頁現有大文學家八百三十一名贊成擬改定從短便調音之字三百在美都城公家印字樓排字每袂收銀一毫半欲購買者將該資直寄至此處與其親事交涉若用郵票市點者不准

○做一文錢　戶部電飭各省分鑄局改鑄一文錢名爲補助貨幣祖價由部頒給

○擬飭各省做辦公債票　探聞政府因舉行新政在在需款擬效直隸公債票辦法令各省一律照辦約須籌款一千萬兩方能敷用已商諸財政處大臣定奪可否然後宣布

○公定船案　駐俄京英公使已照例知會俄政府俄日戰時波羅的艦隊轟沉英漁船一案交黑城公判

○門決曲直　海防法報主筆以東京特派主■■■■■■■

船艇經費一議撥一萬四千元為查究衛生屋宇例之委員經費一議將曾收商票則例收回一議電車公司之工人車一款收回下期再議一議定改　千九百年孤兒寡婦款項則例實■■■■■將監■■

告白

啟者本堂生意全盤頂與新人貽遠堂已經易商接手由新人用回■■■■■■■■■■■■日後生意盈虧與舊人無涉本堂所欠各行之項已經■數找足還清并無拖欠分毫合并聲明

拍賣

啟者未士佐治林勿准於九月初九日即禮拜五日下午二點鐘在灣仔海傍門牌第七號內有水漬洋紗六包白布原頭三箱衫■鐵釘青廠射燈洋鹽龍各樣貨物投■■■■■■■■■■■■■■■■■■

捷新代

本公司現僱大輪船一艘名捷臣以代新昌夜輪來往省港船身堅固快捷艙位招呼妥當　貴客搭船附貨腳價克已務使人稱便利不以貿重而窒礙心即商場貨物往來亦不至因此而增市價公益■■■■

中國育英學校告白

（茲將捐助育英學校經費芳名列）

吳君益卿　胡君鼎三　以上各一百五十元
鄧君關谷　梁君廸安　謝君詩屏　以上各一百
潤生　李君榕蓀　潘君香泉　以上各一
元　畢君錫功　岑君伯銘　戴君佩陵　一圓
君雁亭　梁君季基　鄧君約石　謝君錫榮　如
以上各五十元　梁君衡棠　吳君錫榮
以上各二十五元

丙午年七月十九日　中國育英學校啟

永亨輪船告白

啟者本公司永亨輪船准八月廿九日行駛港澳以便中外士商附搭現暫泊西營碼頭下一禮拜常泊永樂街碼頭此佈

禮拜日　七點半鐘由港往澳　二點半鐘由澳返港
禮拜日　八點鐘由港往澳　伍點鐘由澳回港
大餐樓每位收銀式元
尾樓每位收銀壹元
大艙每位收銀肆毫

光緒三十二年九月初八日　香港滙源輪船行有限公司謹啟

廣東輪船告白

廣東輪船改期禮拜四即初三晚九點鐘開行上省自後逢禮拜日禮拜二禮拜四由港上省逢禮拜一禮拜三禮拜五由省返港現時暫泊中環德忌利士碼頭

丙午年八月初二日　廣東輪船公司謹啟

省港日夜輪船

啟者茲有堅固快捷新製輪船來往省港名海生港九月初一早開行上省泊香港上環同益碼頭
每日晨早七點半鐘由港往省
每日下午五點半鐘由省返港

光緒卅二年八月二十日　海生輪船謹啟

河南輪船

禮拜日往澳船期

河南輪船禮拜日仍行駛港澳以便中外士商之赴搭船泊中環德忌利士碼頭賜顧者請移玉步此佈
茲將船期客脚列左
逢禮拜六晚七點鐘由澳來港
禮拜早九點半鐘往澳
下午三點鐘返港
即晚七點鐘往澳
大餐樓收銀式元　來回三元
樓上收銀壹元　來回壹元半
禮拜晚往澳收銀一元伍毫
樓下收銀肆毫
禮拜六及禮拜早樓上來回票收銀式員此式員來回票可用至禮拜一日返港除禮拜日外船期客脚俱照舊

丙午年八月廿六日　省港澳輪船公司謹啟

威林楯銅公司

（博物院陳列第十四號）

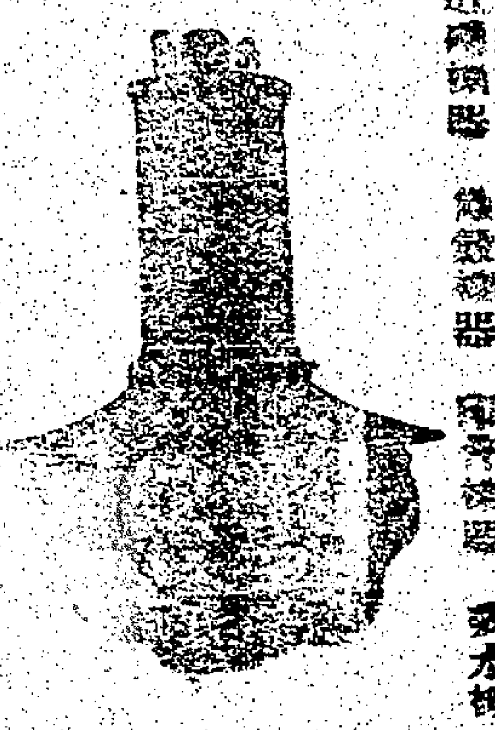

電氣燈器兼代辦各種機器凡欲購者請向本公司倫敦巴靈威之華禮地（VERITYS）製造公司之代理人該公司專造各種電物件　造鎖機器　機器器具　造電燈器　鐵殼機器　電扇機器　電水機

器具　澤油爐輪　岸上所用機器及各款機器安設物料　常有電燈電綫及各種用電物件出售色色齊備送到本公司鑒賞華美士（VERITYS）之蛾眉光電燈有五百枝燭之光其費每點鐘不過九仙　諸君有欲將機器修整改請買者請先到本公司面商必能如意就妥
一千九百零六年七月十三日啟

廣告

本港紳商奉督憲諭委准期西曆十一月一號二號三號即中曆九月十五十六十七連日在大會堂開演賽物之會乃商羅省城香港之大家巨族併行號店肆所有寶藏珍玩圖書古畫及出產工藝製造等物考得會已備金牌十面銀牌十面為嘉獎憬賞有實用物事欲衒長目而博盛名者請早携來用富大觀為企

茲將所賽之物及章程列左

一　凡古今圖書無論名人時士真蹟件水畫油畫與及古玩瓷器近日新式象牙竹木雕枝紫銅一切雕鏤刻作漆器機器遠東作金銀器皿洞鐵錫造錫器物具顧繡各種織造款式剞劂工緞各物在所是欲愈佳光妙

二　凡已上物事如有志到會大會堂司理賽會所掛號以備位置陳設掛號時每逢禮拜一三五日下午兩點至五點鐘止須當預早到報名兩點半至五點鐘止並所請候到者須預遲早更欲知其詳細請向司理員面詢便能縷述

三　凡所與會入賽之物必須及遲限至九月十二日送到大會堂司理十點鐘收領隨即取

四　同一款條執據交便會後原物珍還惟由會借人及司理員自公慎重開防凡賽各物司理員及本人自公司理無干圖為物主需將各物報明價值若干司理便

五　司理代保火險寡梳該保費係會內支理每日開賽自一點鐘起至晚上十點鐘止

六　妙選西樂一部并有茶點酒水俱備以助觀者遊興

七　凡會觀覽者每位每日收銀五毫取三天票每張收銀壹員

在會發售惟售脫之物必須候會後方能取回但該值每成扣除一成以助會中費用

西曆一千九百零六年十月四號　賽物會司理人馬爾謹啟

新到新貨參

高麗尹滏有先生創辦生乾貨參到售省港南洋五年之間凡染痰積痺癖虛勞血症產後難病及胃滯瀉中風中暑諸痼疾者服之甚愈數十早已不脛而走今先生再携最好上等新參數三十斤來寓小店大號每両五元二號四元三號式元待售如欲購參移玉面商格外相宜近有許多無賴售以形樣相同之劣貨周行騙賣大有嚐於前牛過出於省港叫橫各報新聞中無保貸參臨時無功豈徒費銀而已哉幷佈聞

丙午年正月廿六日　香港乍畏街濟生堂啟

波樓出賣

啟者茲有新艷波樓一張寄售價甚相宜如貴客合意者請移玉到本酒店賬房內面商此佈

丙午年八月十九日　中環花旗酒店謹啟

時成鐘表眼鏡

本號選定倫敦金銀表間表鐘風雨針寒暑針各種新款鐘表鑽石千里鏡烟嘴頂號金表水晶眼鏡表機器等件色色俱全發客照法修作面門第三號司理人尤祈惠顧請至中環水坑口對內來未有賜保得價廉諸君居右便是荷本號定為經手人與本公司無涉

香港怡威公司司理人李關擧謹啟
丙午年六月十四日

新張廣告

本號在香港中環德忌笠街第十號於十月一號開張洋貨正頭兼做西國女裝衣服上到本號或上門披度鷄從其便所有貨物概是親新到本號各款鮮明精緻不獨合西婦所用亦合華人男女所需舖中買易俱是英國婦女主持均有唐話通譯無虞不諳英話為得特字恭請留心光顧是荷

丙午年八月十四日　威頓公司謹啟

衛路士及電機器舖

本行在香港電氣貨物極為齊備如設置電燈物料電鐘電話箱電燈電線等本行兼為倫頓總電器公司之總代理人該公司為英國最大製造電器具之家諸君請至尖沙嘴本店一覽所陳設之貨物現甚購買特有把所本行之威禮電燈用十六枝燭光之電

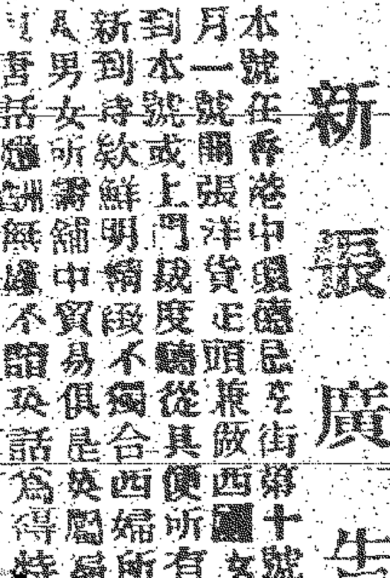

有二十四枝燭之光其發高路電燈有一千枝燭之光電費甚少用水汽煤氣煤油之電機計值極廉寫字樓在香港大道中五號陳設店在尖沙嘴羅便臣道十四號電話第三十八號K

文脊士打梳告白

啟者本行代理火燭燕梳數十餘年專保岸上屋宇舖棧貨物衣箱傢私等件無意外之虞倘有不測賠償快捷規矩妥善諸尊光顧請移玉至中環大馬路門牌一百二十七號即香港公司二樓本分局向黃鳳石翁陳言梭翁區熾南翁面商是荷此佈

光緒三十二年五月廿六日　雞士洋行啟

輪船出賣

啟者本公司有堅固快捷小輪船一艘名濟南身長八十尺半闊十八尺鍋爐堅固全鐵機器九寸半全身柚木天遮配新鐵水泥另邊有鐵當二幅全身鍋間富瓶帆布船內應用傢具全整好拖力省煤現行走澳門都斛茲欲招人承買有如自合意者請到本港上環裕盛隆金山庄面議便安

丙午年八月廿二日　合益公司啟

駁艇貨

啟者本公司特自往省城招徠載貨駁艇來港應各貴客之需用載貨開埋之便價從賤取貴客欲僱用者請至南北行街口或三角埔頭對埋兆吉酒米舖二樓本公司或利源東街志安號面議均可此佈

丙午年八月十一日　海安駁艇公司謹啟

真光公司洋貨　不二價

線衫減價廣告

竊以夏去冬來因時遞變物無中外適用為宜故本公司選貨務極精良而應市必依時令茲者夏熱已去轉瞬冬寒用特將所存

線衫線褲減價

沽出現新到海虎毡鶴絨被鶴絨狀羊毛等衫貨極鮮美與價格廉務求去故納新與時濵擴庶便遠來近悅因應咸宜諸君購買所速為賜顧勿失機會也謹告

丙午年八月十二日　真光公司啟

先施公司

始創不式價

啟者本公司新到各色線仔絨羽絨厚絨北機羊毛衫衛生衣服鴛鴦毡海虎毡鶴絨被珠被珠毡線襪羊毛襪絹遮肥皂餅干各款洋貨無不俱全價甚相宜諸君光顧請移玉至大道中門牌一百七十二號後便威靈頓街一百二十三號面議是荷

光緒卅二年八月廿六日　先施公司謹啟

須識大國手文紫雲先生

余友文君紫雲業儒通醫較著儒醫頗有名學識過超流寓本年三月中余妾產後感觸名醫數易流痢弗痊獲先生來港立延診治藥到而病除兒輩偶感風寒亦應手而愈余心佩先生之家傳克紹而濟世有功為愛代表數言走告同胞之偶罹疾者須同識之先生醫寓中環鴨巴甸街門牌四號昔仁堂藥材舖即三多茶居對上斜街口

丙午年六月廿九日　番禺俞恩榮仁甫識

佈告貨客

啟者本公司之紹興火船已於七月廿八日由上海到港所載到之上海幷長江各埠轉來之貨貨客未經到船提起者盡將起至五艇尸乎本月初壹日遭暴風沉沒如貴客有貨將該船來港未經提起者請即到本公司寫字樓查明便知詳細所沉之貨係歸貨客自理此佈

丙午年八月初三日　太古洋行啟

佈告貨客

啟者本月初一日港遭暴風本公司西環之倉所貯之貨被海水沾濕如貴客有貨由興半到港未經提出仍貯該倉者祈早日提起為要所濕之貨輕本公司請人驗妥另有字據存記如欲知詳細請到本公司寫字樓一間便知清楚所濕之貨出于意外乃係貨客自理與本公司無涉特此佈知

光緒卅二年八月初三日　太古洋行謹啟

香港九龍置業按揭有限公司告白

啟者本公司由乙巳年至丙午年第七屆股本息銀經已集議週息壹分算定期於本年七月廿二日兩派屆期請携息摺到本公司寫字樓收取是荷專此佈

光緒卅二年七月二十日　總司理人周少岐謹啟

中國育英學校廣告

本校開辦以來於西文一道不甚留意蓋欲使之先通國學然後進以外文今年徙於本國文學及倫理歷史地理博物物理化學生理等科之進步大異尋常乃獲以餘力從事西文矣本年著假以後蒙旅港巨商為之贊助得譚君秉豪為西文總教習方君麗泉譚君德祐等以輔之僅及兩月成效甚著蓋由譚君寄跡歐美辦交涉者垂二十餘年旅港中國人英文之淹博不能不推譚君為泰斗譚君不但精英文已也於法文日斯巴尼亞文亞丁文皆無不精其堂奧夫英文原於法而法文又原於拉丁譚君以探本尋源之學會通西文之源流而啟其教授其完善優美自在意中譚君又博通國文故凡得其雨化者如坐春風之中數月前北京政界屢電敦速譚君勤辦政務譚君以為一彼而就此者原非無心仕進蓋不惜以學國之人才於一切政治末由施設故不惜以學之大才而為培英才之學也茲將加廣學額免有志之徒稱宮牆外望之歎此佈

丙午年八月廿一日　校長方伯樑啟

歡迎會廣告

啟者新任粵督周玉帥將次啟節來粵道經香港我華商欲開會懽迎曾請華商公司值理叙議到場諸君從衆决議俟帥節抵港登岸後即在香港大酒店茶會款待以莫曰首商融洽現擬每份七科五毛多則不計少則一份凡欲入份者請至下開地步掛號俾預留座位特此佈聞

〔掛號收銀處〕 中環德輔道華商公局 荷蘭銀行辦房 諾道西廿五號 [illegible]

丙午年九月初五日 懽迎會值理等謹啓

歐陽瑞昌號自煲白鷄酒

此酒專治婦人產後服 [illegible] 地址藥材 [illegible] 光緒 [illegible] 至香港中環德輔道街 [illegible] 號 [illegible]

丙午年九月初一日 [illegible] 號謹啟

請邀股

[illegible]

光緒卅二年六月 日 總司理人 [illegible] 謹啟

輪船出賣

啟者現有小輪船壹隻名利東該船身長英尺八十四尺船面濶英尺十四尺二寸船深八尺六寸食水華尺五尺六寸船桅弍枝三板一隻全身柚木自光緒二十六年在旺角壽德興船廠裝造機汽爐仔昌興製造生氣盤九寸三個骨大盤十寸十八有諫刺沙每點鐘用煤約三担二三每點可行英里十未左右今欲出賣如有親友合意者祈移駕到本船與司事人梁學田面議務須船價從廉有志營謀早臨是荷（該船現常灣泊港西榮碼頭請問便知）

光緒卅二年八月廿二日 利東小輪船司事人梁學田告白

先施公司

始創不二價式

買貨須知

啟者本公司秋冬季需用各款新貨經已故效外國之法儲蓄天所餘存之貨各款綫笠衫等減價平沽限以半個月為期 貴客賜顧希為趁早以免逾期失此機會也是荷

丙午年八月初八日 先施公司謹啟

南國育嬰學校告白

（茲將捐助育嬰學校諸君芳名列）

[illegible]

香港風災建醮勸捐告白

啟者本港此次風災并漢口船火災慘目傷心不堪言狀敝院同人擬在西環設壇建醮超度幽魂伏願仁人善士慨結善緣如有樂助資題者來東華醫院長總或由六約更練親到勸捐然可收條為據餘外幸勿誤交庶免籍端混騙之弊特此佈聞

丙午年九月初五日 東華醫院謹啟

考選路礦學生日期告白

啟者山東省內外路礦總局在港招考學生 [illegible] 路礦 [illegible] 各報 [illegible] 七八 [illegible] 祈勿延遲可也

丙午年九月初五日 輪船招商港局謹啟

DOUGLAS GRAHAM COMMISSION AGENT

啟者本行設在香港中環德輔道即旭昌氏新行樓上專辦各國上等鉛銅鐵錫大小機器諸色雜貨像私玻璃器洋衣走頭笠衫綫衣洋膠鞋雞頭以食井船上器具什物漆油顏料大小玩物各種洋貨俱全價甚相宜新式貨辦多備以便 貴商隨時到看選所賜顧不勝厚幸

丙午年四月初五日 香港英商吉時洋行謹啟

貨船出賣或租賃

茲有堅固貨船壹隻可載貨物約重壹百八十噸另有五隻每隻可載貨物約重四十五噸如有合意者請到中環永隆號成安內鄧幼廷或舊仔海傍永安堂面議均可此佈

光緒卅二年八月三十日

香港有限公司

倫敦棉紗廠

價錢肆員柒伍

價錢弍員八毫

一千九百零五年十月二號 總司理人 [illegible] 謹啟

郭公司告白

香港郭公司由英國 [illegible] 白嘴 [illegible] 比價物美 省港澳各貨洋店均有發售

電話 [illegible] 總代理處中環 [illegible] 成安

威林栢製造公司

（博物院 [illegible]）

[illegible] 機器器具

新到新貨參

[illegible]

輪船出賃

啟者本公司有堅固火船二隻一名鎮興長一百五十尺面濶三十尺雙副機器十二寸廿五寸有間當艙船內應用架生俱全載重七千担吃水深九尺每點鐘行海里十一名鎮波長一百三十五尺面濶二十二尺機器十三寸廿六寸有間當艙船內應用架生俱全載重四千担吃水深九尺每點鐘行海里九咪招人承租或買亦可如有合意者請到德輔道門牌一百三十九號三樓和順公司面議此佈

丙午年八月三十日 和益公司啟

有屋出批

啟者現在中環海旁近卜碼頭有屋三間每間進地下四層中有一間每層樓另有鐵鎮可安放重物此屋間於各大洋行各輪船公司之間乃商務最旺之區且經現任承批人習嚳裝修完善也因地方不足今將家私器具搬遷特招租價甚相宜合意者請到南清早報公司辦房面商便妥

光緒卅二年八月十五日 [illegible] 啟

[illegible] 相

本號遷往大道中三十一號門牌即成建號樓上由街內登梯各式器具從新價辦 [illegible] 女中西衣服齊備減價招徠此佈

丙午年 [illegible] 華芳主人謹

輪船出賃出售

茲有堅固快捷輪船一隻名鎮安船身長壹百四十尺船面濶二十三尺二寸船艙深九尺載貨四千担機器十二寸二十八寸如有財東合意者或租賃或承買請至德輔道門牌一百三十九號三樓本公司寫字樓面議價甚相宜此佈

丙午年八月十四日 和順輪船公司啟

四川竹葉柴胡紬綢告白

啟者本號在四川辦到各款紬綢竹葉柴胡價錢格外相宜 貴客光顧請移玉步面商此佈 [illegible] 原色川紬 各色川紬 嘉定白縐紗 南海合用 嘉定裡紬

光緒丙午年八月廿一日 寓省迎祥街昌記南北行內 寓港德輔道西永同昌付鐵館 萬源隆謹啟

鄺源敬美園

西法 鑲牙

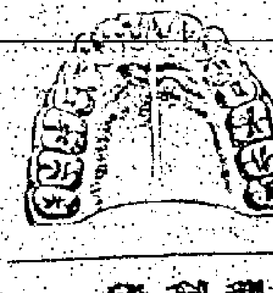

鄺源敬牙科大醫生 [illegible]

一千九百零五年六月 [illegible] 香港 [illegible]

有銀出揭

啟者茲有銀出揭息口相宜如有物業欲按揭者請將物業按銀若干逐一開明函至德輔道中門牌第八號貨倉交A B C可也

丙午年七月十二日

香滑玫瑰色梘

（第四千七百一十一號）

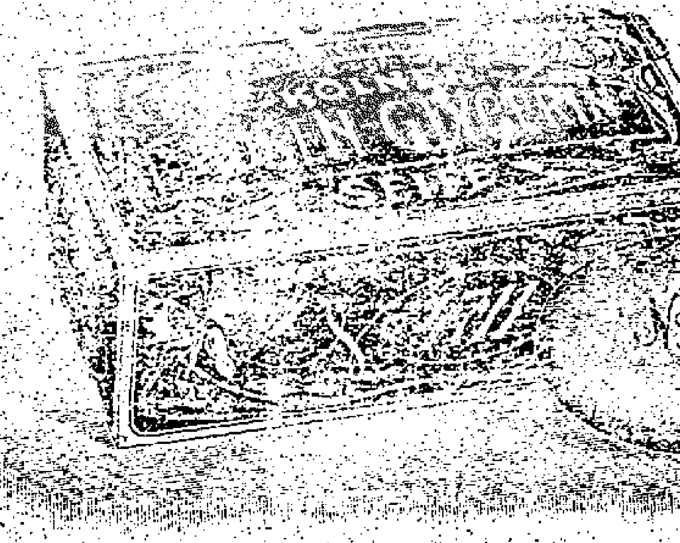

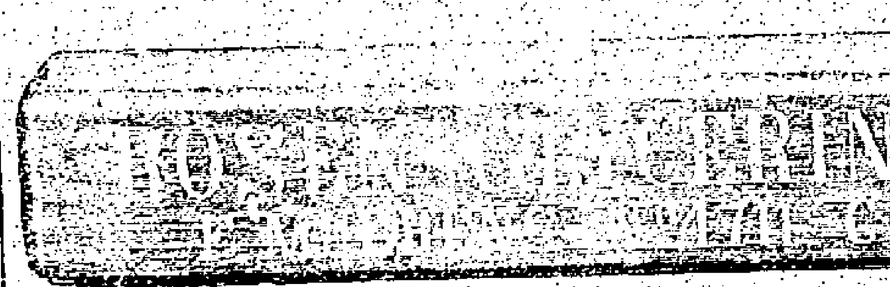

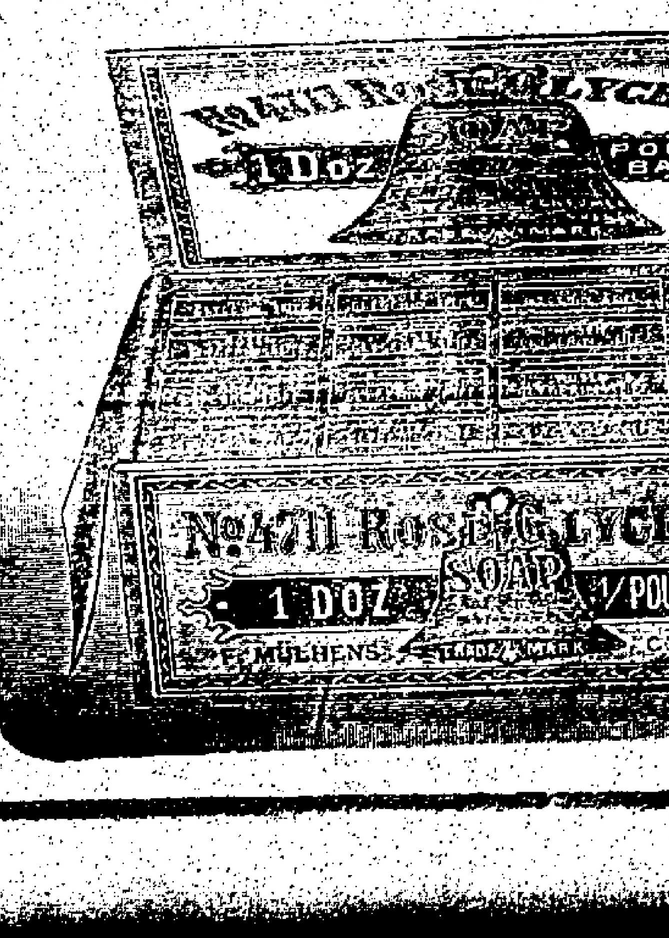

[illegible] 每盒十二件每件重一 [illegible] 每盒一件 [illegible]

總代理 [illegible] 洋行謹啟 或往各洋貨號均有發售

日森洋行告白

啟者本行常 [illegible] 上等 [illegible] 光顧 [illegible]

光緒三十二年 閏四月 初三日 日森洋行謹啟

提防假冒

[illegible]

香港代理人屈臣氏大藥房

文奢士打蔬梳告白

啟者本行代理火燭燕梳數十餘年專保岸上屋宇舖棧貨物衣箱傢私等件無意外之虞倘有不測賠償快捷規知妥善 諸尊光顧請移玉至中環大馬路門牌一百二十七號即本公司二樓本分局向黃麟石翁陳言松翁區 [illegible] 南面商是荷此佈

[illegible] 洋行啟

須識大國手文紫霓先生

余友文君紫霓儒醫兼通醫史 [illegible] 學識超流 [illegible] 本年三月中余妾產瘡頗劇名醫數易罔痢弗痊 [illegible] 先生來港亟延診治藥到而病除 [illegible] 偶感風寒亦臨手而愈余心佩先生之術 [illegible] 濟世有功為愛代表數言 [illegible] 同識之先生寓中 [illegible]

香港華字日報行情

丙午年玖月初捌日 禮拜肆 入口船圖列左

金山莊行情

貨和行沽大面尤六箱 四十四元
又沽中片尤三包 四十二元
又沽粉墨大箱 三十四元
又沽珠樂六包

金山莊行情 金豐裕沽二號白碎千三百五担
又沽上號米碎五百担
又沽中朴朴碎六百担
又沽白米餘二千五百担

○鹹麵價八百七十七員五
○蘇結麵價捌百二拾員

○舊公麵價 九百零五員
○舊結麵價 捌百二拾員

各埠電報

丙午玖月初捌日禮拜肆 司遠顛照證拜三行情

本港	本港	本港	本港	水客	水客	水客

啓者本公司茲有堅固快捷火輪船名

○花旗輪船火船名千拿三拾 由橫濱開行經神戶長崎小呂宋來港

○中華輪船火船名亞剌巴馬 九月十柒日由香港開行經日本上海來港

啓者本號茲有堅固快捷火輪船名
○金陵 前往西貢埠 准初九落貨十五日開行
貴客欲搭船附貨者請至本號面議此佈 萬安號謹啓

啓者本公司茲有堅固快捷火輪船名
○孖利 往毛里布汗埠 准九月十四落貨十九日開行
貴客欲搭船附貨者請至本公司面議此佈 南榮公司謹啓

啓者本公司茲有堅固快捷火輪船名
○利離亞 前往上海神戶橫濱埠 准九月十五日開行
○厦士北 往星架波庇能哥林保夏威咸北 准九月十六日開行
貴客欲搭船附貨者請至本公司面議此佈 咸北公司謹啓

啓者本行茲有堅固快捷火輪船名
○河內 前往海口海防埠 准九月初十下午七點開行
貴客欲搭船附貨者請至本行面議此佈

啓者本公司茲有堅固火輪船名
○亞剌巴馬 往大呂宋國市鱗打古香埠 准九月廿四日開行
貴客欲搭船附貨者請到本公司面議此佈 中華輪船公司啓

啓者瑞記洋行茲有堅固快捷火輪船名
○卯度 往星架波島約埠 准九月廿四日開行
貴客如欲搭船附貨請至上環大馬路杏花樓左鄰本分局面議 瑞記分局啓

啓者本公司茲有堅固快捷火輪船名
○海壇 前往汕頭厦門福州埠 准九月十三正午開行
貴客欲搭船附貨者請至本公司面議此佈 德忌利士公司謹啓

光緒三十二年玖月初玖日 此紙由香港華字日報刊印

香港華字日報附張

光緒卅弍年歲次丙午九月初九日

大英一千九百零六年拾月廿六號禮拜五

往上海日本各埠檀香山舊金山等

東西輪船公司　花旗輪船公司　東洋汽船公司

兼接載搭客駁往歐洲各國大呂宋間拿打等埠

又接載搭客往麥西哥及南北美洲各內埠

如有火車相接即由火車轉駁

○高麗　○[illegible]　○[illegible]的　○多力　○滿洲

東洋汽船公司輪船日本與英行

○日列下　○香港丸　○鼓連弗

花旗及東西輪船公司各輪船啟行日期開列

已上各輪船俱往舊金山大埠到上海大阪日本取道內海經長崎神戶橫濱檀香山舊金山等埠唐人貨物報稅俱有[illegible]待之[illegible]客艙寬廠一切妥當各埠位列下

往檀香山每位男客金銀五十元　女客加收金銀二十元

往[illegible]海每位銀十二元　往長崎每位銀十六元

往神戶每位銀十九元　往橫濱每位銀二十元

往舊金山每位男客金銀五十元　女客加收金銀五十元

往檀香山每位男稅金銀[illegible]元　女客加收金銀[illegible]元

本公司兼接駁搭客往歐洲各國及大呂宋間拿打等埠往墨洲麥西哥及南北美洲各內埠可由火車到紐約及舊金山士頁等處轉往各埠載貨則由火車到中國海後千諾大道等號本公司詢問便悉如有貨物寄往橫濱日本各埠及香山舊金山及美國各內埠布路非止者[illegible]　應老轉本公司俱有船在[illegible]寫明[illegible]貨物必須於開行前一日下午四點鐘以前[illegible]作包箱等物本同日五點鐘交本公司[illegible]小物件[illegible]要寫明收貨人[illegible]地步內寫明貨物價值若干[illegible]內地及[illegible]香港[illegible]者本公司[illegible]報稅單封寄檀香山舊金山大埠稅關[illegible]驗

光緒卅二年九月初九日

代理東西輪船公司　代理東洋汽船公司　花旗輪船公司　[illegible]啟

大阪商船會社

準期常川往來中國之南及台灣上海等埠

往汕頭廈門福州上海

○統[illegible]丸　準九月十一早開行

前往汕頭廈門淡水埠

○非利[illegible]丸　準九月十一日開行

前往汕頭廈門安平埠

○[illegible]丸　準九月十四日開行

○[illegible]古素丸

敬者本公司有堅固快捷火輪船如上開名準期往來無慄且通船配致電燈上等一號客位華麗堅捷可稱兼接直透貨客往上海及揚子江各內埠者本公司上海分行亦有火船轉駁十分安善貴客欲搭船附貨者請移玉至德輔道中門牌八號本公司辦房面議

光緒卅一年六月廿五日　大阪商船株式會社謹啟

本號今有堅固快捷火輪船兩艘名

○西貢　前往西貢埠　準明日落貨初九日開行

○堤岸　前往安南埠　準初九落貨十三日開行

貴客欲附搭者請至本號面議可也　[illegible]啟

敬者本號有堅固快捷輪船壹艘名

○廣發　前往三水梧州等埠　準九月十一日開行

貴客欲搭船附貨者請至利源東街本號面議可也　代理人志安號啟

敬者本號今有[illegible]國帆船壹艘名

○廣福　前往省城　準十一落貨十二日開行

貴客欲附貨者請至利源東街本號面議順期如外[illegible]　代理人志安號啟

往上海鎮江

敬者本公司茲有堅固快捷火船名呂地亞準九月初九日開行往上海鎮江埠貴客欲搭船附貨者請至本公司面議

丙午年九月初六日　[illegible]行謹啟

敬者本行茲有堅固快捷火輪船一艘名

○日英丸　前往神戶廣治埠　準九月十三日開行

貴客欲搭船附貨者請到本行面議水腳相宜可也　日森洋行內福生公司啟

敬者本號今有堅固快捷火輪船名

○得利臣　往廣州灣赤坎埠　準九月初九下午開行

○亞美高　前往海口北海埠　準九月初九下午開行

○喜和利　前往汕頭埠　準九月初十下午開行

○境士北　前往廣州灣赤坎埠　準九月初十下午開行

貴客欲搭船附貨者請到[illegible]號面議　[illegible]源[illegible]啟

敬者本行茲有堅固快捷火輪船名

○杭州　前往鎮江埠　準九月初[illegible]開行

○開封　前往寧波埠　準九月初九日開行

○保定　前往衣務宿路埠　準九月初九日開行

○京州　前往天津牛庄埠　準九月初[illegible]開行

○鎮州　前往上海埠　準九月初[illegible]開行

○岳州　前往上海埠　準九月十一日開行

○曼地亞羅架士　前往日本或多利　準九月十二日開行

○大名　前往小呂宋埠　準九月十三日開行

○紹興　前往上海埠　準九月十七日開行

○太原　前往小呂宋新金山埠　準九月廿六日開行

貴客欲搭船附貨者請至本行或上環本行分局面議　[illegible]洋行謹啟

澳門古鋪出賃

敬者本行有舖一間出賃在澳門南環門牌五十七號此舖前臨大海後枕平疇地方寬闊以通與生意最合與實住家[illegible]然一新在[illegible]可以租賃[illegible]租者請到[illegible]面議

丙午年[illegible]　[illegible]謹啟

洋面火燭燕梳告白

敬者本行代理洋面火燭燕梳多年專保船[illegible]貨物[illegible]往各處[illegible]及[illegible]凡有[illegible]貨[illegible]倘[illegible]保[illegible]請[illegible]面議[illegible]在[illegible]門牌第十八號

光緒廿六年五月[illegible]日　[illegible]洋行啟

敬者本公司茲有堅固快捷火輪船名

○羅渣　往古達山打根埠　準初九落貨初十日開行

○威利名　往小呂宋新金山埠　準九月廿七日開行

貴客欲搭船附貨者請到上環[illegible]本公司面議　[illegible]公司啟

敬者本公司茲有堅固快捷火輪船名

○印度皇后　前往上海日本溫哥華埠　準十月初七日開行

貴客欲搭船附貨者請至本公司面議可也　昌興輪船公司啟

敬者本公司茲有堅固快捷火輪船名

○怡生　往上海埠　準九月初十日開行

○源生　往小呂宋埠　準九月初十日開行

○南生　往星架波庇能架剌吉打　準九月初十日開行

○甯生　前往上海埠　準九月十二日開行

欲搭附貨者請到本公司面議　[illegible]啟

敬者[illegible]公司輪船[illegible]

○達江丸　前往星架波吉靈保孟米　準九月初十上午開行

○保壯士　前往潮西寳角埠　準九月十三正午開行

○八幡丸　前往他士参馬路士威路庇士渡[illegible]利時[illegible]順[illegible]　準九月十六日上午開行

○[illegible]賀丸　前往神戶橫濱域多厘些路龜轉駁花旗內地各埠　準九月廿[illegible]正午開行

貴客欲搭船附貨者請到本公司面議　日本郵船公司啟

和發銅鐵洋貨

敬者本號自辦外國各款漆油帆布油麻[illegible]鐵纜大小鐵鍊水泵[illegible]鐵洋貨船上車房器具一切俱全　富商賜顧請移玉至香港中環德輔道東門牌第三十四號面商是荷

丙午年五月初四日　和發號謹啟

源盛公司

敬者本公司總局向設在文咸西街門牌六十四號專辦各貨兼寫保險之舊圖專辦通商口岸保險船隻貨物[illegible]保全字號托辦貨物[illegible]火險分之理有失慎[illegible]保[illegible]安勢請[illegible]各[illegible]至本[illegible]保[illegible]代理人[illegible]新意不勝厚望

光緒廿一年二月初一日　總司理人吳[illegible]謹啟

往日本神戶

敬者本公司茲有堅固快捷火船名[illegible]　準九月二十[illegible]開行

[illegible]貴客欲搭船附貨者請到本公司面議

丙午年八月廿九日　[illegible]輪船公司謹啟

省港驊騮名膏丹選

[illegible]在香港上環[illegible]十一號門牌

百醫珍珠

萬應如意油

○[illegible]每[illegible]一百[illegible]

光緒三十年[illegible]月初[illegible]日

浩記承接旗幟燈籠

敬者本號承接[illegible]旗[illegible]交貨[illegible]各[illegible]請到中環[illegible]門牌[illegible]號

[illegible]七日　浩記謹啟

華興燕梳公司分設代理告白

敬者本公司開設上海專保火險洋面保險生意[illegible]代理事務在[illegible]請[illegible]

光緒三十二年三月初三日　上海華興水火保險有限公司謹啟

敬送山何醫士衛生要書

山何醫士創設三十六年有餘名馳歐美及遠東分設支局於各埠又設局在日本已閱三年現設駐中國總局於香港以便內地各處購靴橋力是電帶者亦將兩年矣○山何醫士靴橋力是為電帶之始祖即從來出售於遠東及中國者亦以此為最眞最先發葵防患自然無害痊愈之後不須佩○山何醫士所著天然健體一書增訂改良為電學最善之本詳言天然之法能醫百病又述電氣從何發見並有衛生要畧撮要畧示老少男女以康強延壽之方此書附有插畫電帶圖說收繊毫等均譯作漢文電帶價目辦亦在書內如欲取閱者請將姓氏地居緘達自然寄送不索分文○山何醫士靴橋力是電帶能治腦筋腎肝脾肺膀胱等病腹痛或滯大便秘結小便虛急背痛風濕四肢痲木腳氣痃花柳白濁疊腰不飲食隨沙諸喘哮咳嗽失陰陽元力遺精砂淋偏墮未老先衰小腸疝氣陽事不舉腎虧絲陽及各種婦科頭痛白帶脊痛氣痛風寒胎前產後小產白帶血山崩子宮虛冷經前經後腹痛月經不調過勞酒色過度洋烟癮等患欲求子息者亦可與腸濟嗣甚而險怪絲症藥石無靈者此電帶亦可奏效其餘能治種種疾病不勝枚舉即無疾之人月用三四次亦能防患壯身精神增健眠食大勝往常

證明書

山何電氣公司主人鑒 巫復者前接來函並承寄下靴橋力是電帶一具以此帶專治身體孱弱風濕骨痛癱瘓頭暈等症風於歐美日本馳名曾經試驗等由本部堂具見貴公司製造精巧於衛生發病之法悉心講求深為佩慰茲將該帶如法試用果有效驗現尚需購買八具即乞照數寄下該値容當奉繳專此布複並頌日祺 太子少保兩廣總督部堂岑拜啟

山何電氣公司主人鑒啟者並承惠寄靴橋力是電帶一具具時深紉謝惟是顧軀健未或嘗試故雖耳其名不敢漫然隨聲以諭揚也今春友人徐君體官風弱兼感風濕已成癱瘓之症頭時是帶以贈之數不匝月病疾頓除鳴呼功等而效捷矣夫二十世紀電氣發明之新世界也凡自舟輿車馳以至郵電話跪靡不兼資利用日宏而貴公司復能因之術代鍼砭功吾將吾占勿藥誠扶衰拯弱之良友畚權衛生洵濟世醫人之神具矣其謝歐亞久已普惠士商特函謝曾用彰賢勞專此佈答順頌日祺 出使日本國大臣鴻臚寺正卿楊樞拜啟

本公司總局分局禮拜日仍照常開門以應購者急需

如欲光顧所請賜臨　倘附緘來請寫明姓氏及居為要

「倘函取衛生要書請聲明得閱此報」

香港中環皇后大道大鐘樓對門角頭第卅肆號式樓山何電氣公司謹啟

局分設廣東廣州城大新街中約門牌第一百七十八號　省城分局電話第二百號

一寄售處在廣州城內雙門底前照牆會豐商店

李占記

香港文咸東街

專修各款時辰鐘錶金銀表等 並鑲各款眼鏡 發兌各式儀器藥水眼鏡

丙午年 月 初 日 謹啟

協安公司

本公司資備本銀壹百萬圓專保各通商口岸輪帆船貨並本港各貨物無慮外之風險保險事宜照英例辦理附近各處新舊寶號照顧請至文咸西街門牌第十二號本公司總寫字樓是荷此佈

乙巳年元月廿七日 總司理人 吳理卿 體子剛 謹

聲明告白

啟者李旺記即利是油生意如有萬順經理即李旺記及李十一記與本號無涉特此聲明以免轇轕

丙午年七月廿三日 李旺記 李十一 謹啟

讀賣

嘉咸街第十三號屋內有大房八間兼有貨倉臺閣新式過樓水可以即日居住合意者請問亞畢諾道第二十四號寶芬路

便安 B. A. & C. F. de Carvalho

一千九百零六年七月廿八號 啟

長壽寺玉器墟兩儀軒經驗三蛇膽藥物各種發明

本軒選蛇最精至蛇最多遂秋冬兩季三八日辛記日活動頂尖三蛇經已眾目共睹至選取之法以爲蛇而雌色金角帶者取其長腰而取其純烏而雄龍蛇取其末經尾地而純黃者色黃選蛇全數既分而製煉九有法度合藥物以助氣力調匀度數既分而製煉九點製之蛇膽名藥功效如神爲救急之聖品功在諸藥丸散之上出門携帶尤爲利便且按症施治種種列明又何愁延醫之遲悞也

蛇膽陳皮 功能止咳化痰 蛇膽川貝 能治熱咳 蛇膽橘紅 能治老痰 蛇膽如意油 蛇膽星 能救氣治風痰 蛇膽參 安

總分售處 在香港文咸街 ... 生產藥 ... 安泰洋貨店

英和涂利烟草公司

貿易烟草之盛行於世者最盛莫如香烟之能除瘴氣... 本公司不惜重資得其秘製... 始得其精品... [illegible]

本公司定期八月初四日開張 諸君 光顧 列左

暫減每十枝庄價... 暫減價三毫正 每十枝庄價... 暫減價...

飛馬嘜十枝庄紙盒定價五先 暫減價四先

熱丹嘜一毫庄每毫二先

上列之價市上零沽者至原價批發格外克己如蒙惠顧請到本公司面議

總發行所在德輔道西門牌壹佰二十五號

○省城代沽處 本分局新城地十七甫信昌酒號 十八甫美誠公司 ...西濠街莫興號 沙基西橋元亨 ... 天記號 雙門底保滋堂 ... 豐衣街恒行號 ... 佛山代沽處 汾流街怡安號 快子街仁合號

丙午年六月初一日 廣東南洋烟草公司 謹

人有齒牙之患即不能盡食物之滋味則於衛生之道大有防礙焉是以牙科一道實衛生之大關鍵凡欲講求衛生者可不留意哉弟專門此藝有年閱歷甚深其中利弊莫不悉茲更考得以前未有之新法於醫牙補牙鑲牙種牙鑲牙金托膠托或全副或半副各盡其妙盡人事以補天功其益非淺鮮倘莫妙法鑲眼取價格外從廉賢客光顧請到德輔道中門牌第二十五號二樓利源東街口斜對面是荷 每逢禮拜日下午兩點至四點贈醫 分文不取

丙午年七月廿九日 楊少泉謹啟

東華醫院告白

啟者往來深圳之英發小輪船因八月初一日被風沉溺是月初一該公司已將此船起上內有屍骸五十餘具身上衣物多可辨認者本院已編號安葬義地如有親屬欲認領者請到東華醫院查問便妥特此佈聞

光緒卅二年九月初七日 東華醫院謹啟

東華醫院告白

茲將第十六次捐助賑濟本港風災各善士芳名列

橫濱吳仲賢翁經手衆捐銀三千二百九十三元零五毫

第四次捐銀二千零一百六十五元捐銀一千二百九十三元零五毫 郭君庭翁捐銀五元 ... 徐愛堂翁捐銀二十五元 林景生翁捐銀二元 張星台翁

...押 ... 押 以上每捐銀廿元

...押 以上每捐銀十五元

...以上每捐銀五元

以上共得銀四千二百二十二元 ... 萬四千六百八十五元八毫三仙

光緒卅二年九月初七日 東華醫院謹啟

源安公司總局賠償快捷

啟者漢口本號有土布由太古紹興船到港該貨在太古蘇船被八月初一日暴風打沉上布五十一綑幸在源安公司漢局投保燕梳本銀八千六百六十元該公司一日本號貨式單立即如數照足可謂快捷異常本號各客特登報章以鳴謝悃

丙午年九月初三日 漢恒信合號謹啟

輪船發賣

啟者本行有堅固快捷小輪船一隻名江源身長六十六尺闊十二尺食水四尺五寸船殼柚木龍骨柚木橋梱木各款俱新式每點鐘行十六尺至十四尺闊十二尺食水四尺船身全柚木雙開機器大一船身長一百一十四尺闊一十六尺深八尺五寸食水七尺船身十二寸每點鐘行十嘆英盤每二十四點鐘用煤五噸如有合意者請到德輔道中門牌二十八號本行面議是荷

丙午年九月初一日 美記行謹啟

廣和洋酒廣白

CALDBECK, MACGREGOR & Co.

本號自一千八百六十四年開設運賣各國洋酒至今四十餘年來專辦各國美味之香檳酒貨真價實久經馳名近日添辦西國呂宋雪茄煙各種名酒貨物本港各國名人及各大行商俱到本號購買並蒙華商士紳亦來光顧誠為港中名品本號所售

... 皇家頒賜印信... 諸君欲購者請到大馬路門牌十二號本行面商 廣和洋行謹啟

港澤 黃仁菴存心創製

白濁各症丸藥 扶元杞毒藥膠 內消瘡癧橫痃膏 扶元黃疸膏 止癬瘡疥水 人參搽疳散

夫白濁一症其初起雖小症也若不速治則變癰疽疔瘡痔瘡等症... 其或作... 藥之... 身壯者則因病... 因毒... 症... 能... 本堂... 諸君光顧遠近馳名本堂各藥俱有一定之... 今分館在香港中環結志街廿二號 老館在佛山舍人廟首

光緒三十二年二月二十日 謹啟

東莞衆捐痲瘋善堂進支數目清捐款實列

由光緒三十一年八月至三十二年八月尾止

「進」數目

東莞城題銀三百七十四元 石龍題銀三百 … [illegible]

「支」出數目

光緒三十一年七月局共銀陸千五百八十一員 購買坟牛洲官田價銀四千八百八十 … [illegible]

光緒三十二年 … 董事權約翰醫士十一人同啟

敬

山何醫士創設三十六年有餘名馳歐美及遠東分設支局於各埠又設局在日本已閱三年現設駐中國總局於香港以便內地各處購靴橋力是電帶者亦將兩年矣○山何醫士靴橋力是爲電帶之始祖即從來出售於遠東及中國者亦以此爲最眞最先發奕防患自然無害痊愈之後不須佩□○山何醫士所著天然健體一書增訂改良爲電學最善之本詳言天然之法能醫百病又述電氣從何發見並有衛生要略撮要良言示老少男女以康强延壽之方此書附有論書電帶圖說投緘箋等均譯作漢文電帶價目辦亦在書內如欲取閱者請將姓氏里居緘達自然寄送不索分文○山何醫士靴橋力是

吳氏闔族修譜辦白

啟者前於光緒三十一年冬家嗣吉雲孝廉由閩來港 … 光緒卅二年九月初二日 香港吳源興行理卿告白

承刊體錢交易爲楚

… 光緒三十一年十一月二十二日 中環荷李活道總發售處 …

告白

啟者梁堯有留固快艇自置小輪船壹艘名曰喚醒來出賃價公道如合意者請至永吉街二十六號門牌商商便妥 光緒卅二年八月廿一日 梁堯謹啟

天下第一馳名爽商標得利有限公司

新到一等靚貨藍黃銀線等聲機唱碟

本公司創設中華三十餘年專辦軍營樂器等件及學堂大小風琴洋琴兼辦頂呱英國留聲機器各省大小唱碟一概全備久已馳名中外今又不惜重資聘選名班唱就新劇給予全套唱碟此貨刻已到港物質更爲堅用聲音永不改變誠蓋世無雙如以訂價從廉以爲招徠 訂價不二

仕商光顧務須認明本公司藍黃銀綠 … 童叟無欺

丙午年八月廿九日 本公司在香港大道 … 對面分公司在粵省十七甫 經理人劉守明謹啟

承受告白

啟者盛靈頓街六十六號公安祥洋貨保生意今各股東志圖別業將全盤生意 … 丙午年九月初六日 新承受人 … 堂啟

徵文廣告

茲有熱心於粵省地方自治之某君托本館代刊廣告徵求海內外志士作論 … 丙午年九月初二日 中國報謹啟

長壽寺玉器墟兩儀軒經驗三蛇膽藥物各種發明

… [illegible]

上等眼鏡

時欵金銀鐘錶 鐵石各石戒指 珠玉金銀首飾 樂水衛生眼鏡 修理各等鐘錶 精鑲鑽石戒指

本號前在中環十餘年現遷往上環大馬路二號茲再開一號在中環鹿角酒店右便壹百九十二號 … 中環正安 上環成安號全啟

東華醫院告白

啟者往來深圳之英發小輪船因八月初一日被風沉沒是日附搭該船者 … 光緒卅二年九月初七日 東華醫院 …

源安公司總局賠償快捷

啟者漢口本號有土布由太古紹興船到港該貨在太古輪船被八月廿一日暴風打沉上布五十一綑在源安公司投保燕梳本銀八千六百六十元 … 丙午年九月初三日 港漢恒信號謹啟

勝家公司廣告

啟者本公司新到有蘇格蘭各種衣車 … 丙午年七月初四日 勝家公司辦房謹啟

告

… 香港鐵路股東 … [illegible] … 光緒卅二年

The Public Health and Buildings Ordinance Commission.

… Mr. Bowen Rowlands Secretary to the Commission … A. S. Hooper … A. Rowell … E. Humphreys … 一千九百零六年七月初六日

告白

啟者盛靈頓街六十六號公安祥洋貨保私生意今各股東志圖別業將全盤生意 … 光緒卅二年九月初六日 公安祥股東啟

日本 … 洋面公司告白

… 光緒卅二年 …

致榮銅鐵

本號專辦外國鉛鐵鋼鐵器水喉喉管件 … 西街第廿八號面 …

架剌威治火燭燕梳告白

本公司現請陸學周先生衛耀波先生葉寶齊先生余海生先生接理火燭燕梳之事如蒙惠顧請新與伊面商或移玉至香港且街十八號本分局面議亦可價甚相宜此佈

光緒廿九年 七月 廿八日 架剌威治燕梳司理人鄭和軒啟

湖王氏女醫在本港國家醫院專習會(?)產婦之學業已有年工夫純熟人皆稱讚晚論發照洩就接生之醫現遷往[illegible]九號三樓大館檔門 請香港[illegible]邀請真理堪信安當或到中環德且笠街十二號敝館掛號亦無不可特此佈

一三旦十 尹文樹謹啟

[illegible]一百七十八號[illegible]香山天和首[illegible]號司理人尹[illegible]香港天生金號司理特此佈聞[illegible]

丙午年 閏四月 廿四日 天生號司理人尹[illegible]

[illegible]藥部藥及中西[illegible]女所用脂[illegible]香[illegible]學師[illegible]製諸藥[illegible]日下午三[illegible]金[illegible]求[illegible]

丙午年 二月三十日 本西大藥房主人啟

[illegible] 告白

梧州分[illegible]丸[illegible]街[illegible]號[illegible]瑞堂先生如[illegible]係各埠火[illegible]到本港分[illegible]可通[illegible]此佈

丙午年 五月十七日 三[illegible]行[illegible]

廣智錄

丙午年 九月 初玖日 附錄

敬頌張大鵬

張大鵬先生醫術妙手回春窮神入化往往刀圭不用奏技壽然久已傳播香江名馳海外矣呼先生者無論識與不識皆稱為生華陀惟是先生不敢自矜雖蘭秘獨探術希盧扁仍自謂不如古人謙德也余纏患惡痔如核如[illegible]眠食俱廢蒙先生湯石略施內外兼治不越兩日病已霍然自娛無以報先生惟有永人弗諼敬告同羣俾知所趨向云爾

丙午年 二月十一日 弟黃棟芳拜啟

專醫痔瘡發售膏藥

張大鵬白濁丸

此丸治白濁黃血濁沙淋膀管刺痛熱下疳經症一服痛愈服二三劑收功清茶送下每服五毫上環大馬路式百十七號張大鵬醫館左鄰第四間

張大鵬治創扶元接[illegible]

此膠解毒得法有益真元開胃統治花柳各症限用一料毒清症愈收效至速有醫毒天[illegible]

老手醫花柳張大鵬

何[illegible]症限日全愈另列白濁三日醫疳疔五日消[illegible]三日愈骨痛三日醫痔漏[illegible]月

劇盜還魂 第四回 廿九

香港華字日報刊 復刻必究

我是一箇清白無瑕之良家女原不懼他人至屋搜查不過見得誰非巳事被爾牽累查抄實不甘心我更給一句話與爾聽爾令人來屋將我驅遷逐會爾便知我是必要報還此仇華霞霞從旁聽得不憤乃向此婦曰請爾勿搖長舌倘再這樣將掃爾于場門之外杜谷曰我甚欲看如何將我推出我實打爾不出爾是一脈斯文中人竟與一箇方出獄之囚犯結伴同行賈聽至此握拳奮怒作向前將杜毆打之勢且斥之曰無恥賤婦杜見賈來勢兇惡急縮身于此數輕薄少年之後且喚一少年之名而教之曰亞打我諒爾斷不任別人辱我但亞打之為人原非爭風好勇無奈此婦指名呼助勢不能不勉強出首不知賈斯時怒氣已發見亞打向前即一掌向其頰上擊去但覺一聲肉鼓吹有響得衆人耳為之俱震始行收手復喝斥之曰明日再教爾知爾與此婦人住居何處可便我來尋罷即將人叢撥開衝出場外華霞麗亦隨之而去剛至場門時獅子皇后高爛蘭忽肩掛長巾匆忙出外目送此美少年之行賈方在餘怒未息之時見之亦不暇理會追行至空曠處□對華可辜西演出一場打武戲他方得輸服看他可有一安士重之胆汁吞服他尚有一安士重之胆汁敢來尋我作對待我用小小匕首給與他嗅嗅氣味華即者這樣人還敢說打字不用慮他有此氣魄賈曰如果受我一嚇他竟嚇不發聲且不思復仇真與禽獸無異賈曰觀他狀貌不是有氣之人賴說、青杜比鴉所愛之情人概如此類惟亞打是人我何曾識面此刻我記不清是在何處會過然卻不是在上流社會中見他尋時他貌好像有幾濃密與君一樣近日方剃去亦未可知賈曰我不管他的鬚我要後日剃他的皮賈曰我甚願君剃他的皮今有一語告君望君暫勿動手亞打亦有一件緣故他决不敢再與爾見面爾尋仇君不騎杜比鴉西在大衆對衆十八宣布爾之來路說爾方

黃祥華馳名如意油丸散

啟者本堂第一家始創萬應如意油凡料精製各種膏丹丸散異常效驗久為中西推許近多無恥之徒假冒我黃祥華單紙款式用偽油混充圖利使人貽害非淺本堂於光緒二十五年四月廿四日特分設一號在香港上環大馬路以便仕商到港採買如蒙賜顧請認香港上環大馬路門牌式百式十號太和堂黃祥華招牌庶不致誤

萬應如意油 滋腎固本丸 婦科白鳳丸 痧症沙氣丸

追風蘇合丸 參茸衛生丸 驅耳寧坤丸 甘露午時茶

八寶紅靈丹 六味地黃丸 參茸寧神丸 調經種子丸

兒科同春丹 珍珠百勝散 萬應如意茶

光緒廿五年 四月 廿四日 粵東香港 省城佛山 太和堂黃祥華啟

正和堂告白

敬者本堂開設藥肆生意已閱十有餘年藥品之優劣價錢之公道想光顧者久已洞悉無庸贅述茲特分設支棧在皇后大道西門牌第三號即大水坑口對面專為利便光顧者起見所有貨物價錢均照本行一式再者本堂正舖支棧向無揭借担保如有影射揭借等情概與本堂無涉誠恐光顧者未及週知故特登報佈告白希為垂鑒

香港正和堂主人啟

光緒卅年十二月廿二日

重慶戲園

華配演國豐年第一班

「初九日」

○正本 黃德皇酒樓戲鳳下卷

○出頭 雲保訪友 公爺創京仔棠首本 馬元首本

（價日）貴妃床銀元六毫 對號位銀二毫 椅位收銀一毫 板位收銀四仙

（價夜）床位收銀元六毫 對號收銀二毫 椅位收銀一毫 板位收銀四十

太平戲院

昌記演祝康年第一班

「初九日」

（日）○正本 胭脂井 ○出頭 蘇武 六國聲價羅 小生沾首本 張儀說秦王

貴妃床位銀元六毫 對號床銀九毫 椅位收銀二毫 板位收銀四十文

（夜）貴妃床位收銀元八 厚弓位收銀元零五 對號床位二毫五 椅位收銀毫五 板位收錢六十

高陞戲園

申記定到

（京都三上吊班）

京都三上吊班久已名馳天下前幾年曾到港試演然俱是其門徒至其師向來未到本省該師之技藝靈巧有非其徒所能及且萬一前月南洋富商以數千金聘往開演今期滿返國本院主人特敦請其續首來港試演三天以供諸君雅賞准期初十日開演茲將該班名角開列

賽燕飛 滿天飛 小雲飛 沖天飛 小燕飛

（門徒衆多恕不備列）

談藪

傳書重價

歐人之性極貴古書古畫每不惜重價購之珍如拱璧與京也納有古書一部名脫羅堂叢書其中購之價值二千法郎又有辣丁文濟載榮之一書係一千四百六十五年印者有人出七千二百法郎併合他價不下五萬一千九百有七十五法郎購之十年前倫敦出售此書索值三千零七十五法郎今已十倍之矣

書樓遭劫

今歲美國地震火災舊金山富蘇者特之藏書樓盡付焚如十類傳悅儲林所聞該書樓藏貯宏富於北美洲首屈一指大小不下二十二萬五千本其特著者系德之巴威也拉院中搜得之名人著稿舊金山沿革史與之詩集昔士比亞集及秘書及第十一十四世紀之英法各報皆為古今秘籍鄴架珍藏一朝散失誠學界之不幸也

○本港官紳商民捐助東華醫院分局丙午年芳名列

同德生 志南棧 正昌 義和 合和 潤

成 宏昌 恒棧 翰墨齋 永興 天良

廣利 同與 金記合利勝利共一員 德記

友昌 協成 以上每一員 大和 廣華記

源昌 厚興 永利隆 正隆 洪興 茂

昌 振昌 黃香館 怡德 福新 袁獻

英盛 勝昌 有昌 張新合 寶和 洪記

春記 永生 和利 協安 裕興泰

茂隆 就利 同榮 成記 瑞珍 祥發

恒昌 新同盛 新福記 發記 潤香 祥

和合 酒興隆 義利 昌記 棧 合昌

信 祥德源 廣興昌 興隆 興利

和與 同源 大昌 和合 進記 隆記 惠

均和 惠昌 彩二隆 有恒 勝昌 安盛

和 晏田 義記 紹安 時章 知足齋 德

隆 成記奇生 天和 廣經隆 裕生隆

達記 隆盛 協隆 鴻昌 廣生祥 萬安

昌 廣祥 德源 張球記 錦福隆 廣榮

泰 永合昌 永安 義興 潤合 昌益

永泰 南芝 大益 廣隆 榮興 以上每五

毫 唐俊記 和盛 東益 萬利源 以上

每二毫半 合共捐銀一百廿四元正

麵粉發賣

啟者本公司之麵粉為香港士刺洋行代理常有大幫貨與美國麵粉 貴客光顧請格士利洋行買可也

羊城 [illegible]

丙午年 閏四月 廿二日 [illegible]利士比[illegible]公司謹啟

廣[illegible]火燭燕梳告白

[illegible]

光緒十八年 十一月廿三日

山[illegible]洋火燭燕梳打剌行告白

敬啟者本行火燭燕梳公司開設多年專保岸上貨倉貨物等件無火燭之弊價甚相宜[illegible]今特請[illegible]二位先生[illegible]

[illegible]本行[illegible]五[illegible]中環大馬路二百八十二號榮華打[illegible]三樓本分局代理人[illegible]

丙午年 二月廿八日 山[illegible]火燭燕梳公司謹啟

恭頌易沃林先生

弟余永南頓首

[illegible]林先生[illegible]

光緒廿二年 四月 初五日謹啟

怡記洋貨鐵銅

啟者本號自辦外國各[illegible]船上[illegible]局[illegible]各[illegible]移玉至中環[illegible]道門牌七十四號商局[illegible]

壬寅年 十一月 廿四日 怡記號謹啟

山東寶豐行

山東綢高麗參鹿茸發售

啟者小行常存山東各款綢[illegible]中外[illegible]價目格外相宜如蒙中西客商[illegible]移玉小行[illegible]外[illegible]以國主[illegible]街口海皮門牌三十號[illegible]

造大小機爐輪船

啟者本廠自同治初年開張至今四十餘年久蒙貴商光顧遠近已馳名精造新式各種大小機爐輪船等利便堅固巧究異常兼辦外洋滙鐵鍋器皿前在灣仔今卷往下環大馬路東門牌式壹百八十一號開張前設一樓在省河南洲嘴新街口內造各種小機爐輪船諸君光顧請移至香港小上面商或省小樓亦可約聽其便此佈

光緒三十二年正月初六日 香港下環大馬路同昇機器廠謹啟

天喜堂馳名老婦調經丸

此方得自某翻王府之秘傳故因本調經丸○一治一二月胎○行經肚痛○一治三四月胎○行經腰痛○一治五六月胎○行經或黃或黑或淡或多或少或前或後○一治子宮虛冷多年不孕○一治經期前後小肚痛○一治經期前後腰痛○一治血崩血流不止○一治赤白帶○一治月經不調○一治行經肚痛大便結○一治瘀血未清○一治經年月經此丸專治婦科等症如孕婦娩婦室女婦女一切婦人皆可放心吞服不用戒口日經期有準者百發百中切勿輕視服調經之藥種子之金丹也每驗收下料銀一員 各埠代售 一在新架波□安街周昌記代售 一在庇能華大門樓富生號代售 一在吉隆坡五枝燈恒泰棧代售 一在大霹靂□羅埠昌製號代售 一在小霹靂太平埠三發隆代售 一在澳門□匯街萬香茶居代售 一在油麻地旺角街李濟記代售 總局在香港中環荷李活道洲街口即文武廟右便直街門牌六十二號

光緒三十二年六月初三日

林世行醫生 大小方脈

世醫 精醫小兒科兼包月嬰兒 精醫婦科眼科喉舌全科

余家世醫祖傳數代曾挽沉痾凡醫者無不著手回春兼親習醫學到寓診症二點午後出診元半晚夜診金□□是茲特佈告俾得周知 寓在中環士丹利街門牌七十二號二樓

架刺威治火燭燕梳告白

本公司現請陸學周先生衛耀波先生余海生先生接理火燭燕梳之事如蒙惠顧請祈與伊面商或移玉至西營盤且街十八號本分局面議亦可價甚相宜此佈

光緒廿九年七月廿八日 架剌威治燕梳司理人鄭和謹啟

周督回東華醫院原電錄

東華醫院紳董諸君冬電悉承厚意道出香江樂與公等叙晤第不可勞眾傷財至囑馥江印

昭隆泰

專辦□四十片蔴□藥材各款大小鐘錶□相稱各式□相□兵并新到鑽石□□□□上□金及男女□□□□新□各色花□□□□實相宜 貴客光顧請移玉步

香港□環□□道門牌廿六號 省城十八甫 □舖在

二十世紀 著作林第四期出版

趣旨 □□□□宮□□精□月刊一□□□與□海同文交□□氣

內容 □寫□文藝□叢評林雜海□苑□欄小說□□等共十餘門

分書 現計十九種 價值 每冊大洋弍角外加郵費五分全年十二冊洋弍元加郵費大角概先納

書品 □□約二百頁版□版式□石印均有之

徵稿 □□鴻題傑□無論詩文詞曲□□本社□□□刊分列各門

錄影 □□有□合第一□贈□一元□□□一元五元□□

專集 每□兩刊□式如□□集附在本社代發小說可入□□一元版或取去或存社任便

發行所 杭州太平□□利公司○上海□北□□林□館○蘇州教育卷口利達社○香港中環華字報館○日本大阪商同文□報□○北京□□門□□□局程君○南京□口大街□和莊孫君○□州城內寺街徐君○安慶□□街頭公所□君○□省□門外□□錢莊孫君○九江□錢莊胡君○江西省城六眼井江君○平望東路河□□○松江西門外德□錢莊姜君○□與□□徐第餘不及備載遠埠函購直接杭州華利公司可也

丙午年六月十九日啟

胡王氏西法接生

胡王氏女師在本港雅麗氏醫院專習□□之學業已有年工夫純熟入院□□□□□□□照險□□□接生之□□現□往□比利街九號□□大館樓門 諸□□□□□□笠街十二邀請□理□信要□或到中環□□□□□敬館□號亦無不可特此佈

胡尹文樹謹啟

安洋面火燭保險兼貨倉有限公司告白

啟者本公司□□□本銀□□萬□專保□洋輪船輪渡□□□□□各港口□□□大小輪船□□□□無論□洋□□外之虞□□□□□□□□□□所有□□貨物等件火險□本港屋宇□貨倉□□□□□□式□□保險□□□之□所有□□□□□□□□□英□辦理□□□□□程□□□□□□□等□□□□□□□□□□□□□□□□□□□□貴商光顧□至□□□□□門牌□號本公司□□□外洋□□保險□□□□分局及代理□□□□□上海火險□□在上海分局□□□□□□□所□□□□

○上海分局設在上海英界二號○漢口分局設在漢口□□□□□□□□□門牌□□十六號○□□分局□□□□□門牌五十六號○□□分局在□□街門牌第三號□□□□□

光緒□□年□□ □□□理人□□□謹啟

原吉林馳名甘和茶

啟者本號□□一家□□□□□□□□□□□□□□丹丸散均□上品□□□□□□□□方□□□方□□□□□□□□□八為中西□□□□□□□□□□□□□招牌□式用□□□□□□□□□招□□□□林招□□不致□□□□□□□

□□□□□□□□ □□□□□□□□ 天生□□□□□小兒□□□□□□□□□□□□□□

○老舖在粵東佛山汾水舖□□□三□□□□○一在省城太平門外與昌中□□□□□□○一在香港上環□□杭街源□□□□□□□

光緒□□年二月十三日 □□□□□一□ 粵東香港省□□□□□□□源□林□啟

新張廣告

啟者本號專辦十足金葉□□□□□□□□照時價外相宜新□□伊□□□□□□□□□□□□□名師精工巧□□□□洋□□□□金□□□□如□包□□□□換□□□□□□□□□□□□□□□□□□□□□□□□□□□□□□□□□□□□□□□門牌一百七十八號□□□如□□□□□□□□□□□□□□□□香山天和□□□□司理人尹□□□□□□□香港天生金舖司理特此佈聞□□□□□□謹啟

丙午年閏四月廿四日 天生號司理人尹□□謹啟

敬頌張大顯先生

張大顯先生醫術妙手回春□□□□□□□刀圭不用奏技春然久已傳播香江名馳海外矣呼先生者無論識與不識皆稱為生華陀惟是先生不敢自矜雖蘭秘獨探術希盧扁仍自謂不如古人謙德也余□□□□□□□□□□□□□□□□□□□□□□□□□

談藪

舊書重價

歐人之性極喜舊古書古書每不惜重價購之珍如拱璧與京□□也納有古書一部名脫羅□□□□□□□□□二千□□□□□□□

山東寶豐行

山東綢高麗參鹿茸發售

啟者小行常有山東各款綢綢發售其貨絲條明潔光滑甚合中外洵路價目格外相宜如蒙□中西客商□□□□□□□□移玉小行□□貨面叙□□□

有限公司告白

安洋面火燭保險

啟者本公司實備資本銀壹百萬圓專保各通商口岸輪帆船幷本港屋宇傢私貨物無意外之虞倘有失慎照償快捷規矩妥善 諸君光顧請至德輔道門牌第壹百二十三號本公司寫字樓是荷此佈

光緒廿七年正月初五日 正司理人吳秀生 副司理人余竹生 謹啟

中國大藥房告白

啟者本藥房開設於中環大道中第二十二號門牌□香港大酒店□西專選各國□上西藥及精良西國醫丹丸散外國香水香□藥□藥□□□□□外價□□□□學師□製諸藥另有西醫每日下午三點□□至四點□在本藥房□□□□送□□□□金特□發寄□□□□求□□□□□□□

丙午年二月三十日 辛西大藥房主人謹啟

恒安洋面火燭保險兼貨倉有限公司告白

啟者本公司實備資本銀壹百萬圓承辦保護來往中外通商各港口岸輪帆船隻船上金銀貨物及本港屋宇傢私倉棧貨物無水火意外之虞所有章程均照英國辦理務臻妥善現本公司在德輔道中門牌第弍百九十五號 諸君光顧請到本公司投保外單則由代理人梭辦倘所留意不勝欣望貨倉現未理妥此佈

辛丑年二月十六日 署司理姚德勝 協理人譚會銓 謹啟

寶威石醫生

□名華石□□□□□□□大號□□□□□□□二早□□□□□□□□□□

上海金銀時標發售

啟者本行常有新到各款金銀時表間表及金完表正央板騎馬表兼開面雙面高華士表宜拿騎馬表發售價甚相宜此高華士表及宜拿表并無別家發售由本行總發售□□□內外駛名 貴客光顧請移玉至德輔道利街□五號門牌本行採買是荷

乙未年七月初一日 利地架洋行謹啟

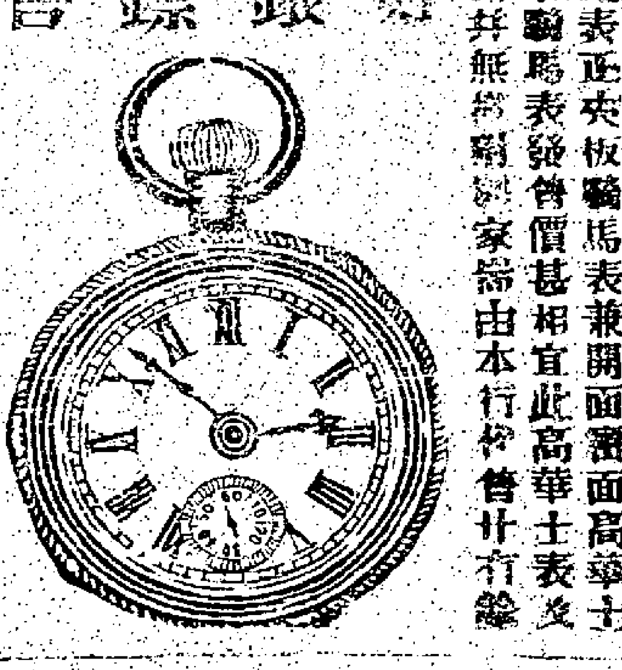

舊柚木發客

啟者本公司有由廣東省城拆出之舊柚木柚木板及零碎柚木頭等貨集合甚多一大單或零沽均可價格相宜 貴客光顧請移玉到德輔道西裕和泰公司便是 幷有大量鐵錨二家發賣此佈 電話三七

丙午年七月初一日 泰記公司謹啟

醫名肺油

此油普天下人素知其好□自□內傷咳嗽吐血瘀症風痰喘症等症人常用之善治無險補氣補腎等虛勞倍養精神其功效不淺本行特向外國最上製造此魚之家購來其質不至退脂男女受用易於入口此乃原質之品並無勻集其功力勝過別家多矣請嘗試之為禱 每罇淨重一磅 半磅 在六毫 元

醫名肺油丸

此油與丸其功力皆同一樣但製成丸者更令服味可俾食者無厭惡之心誠為補益精神者之特品也 每罇銀四毫

香港總輔道中□百□粵者其昌街南約拾號 廣生行啟

美國牙醫周夢熊

館在三德輔道中二十七號二樓

三榮興煤炭店

啟者本號有新到砂炭蘇□梨油炭天巴厘大煤常有各國上等洋煤發客價甚相宜交船快捷 貴客光顧請至德輔道中門牌四十八號二樓面商可也○本號德律風第三百廿九號

壬寅年六月廿四日 □□公司啟

何西法鑲牙

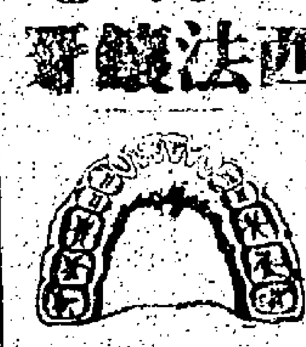

啟者鄙人外國鑲牙數載現遷往威靈頓街三十七號□芳三樓自製牙粉專用西法鑲牙 貴客賜顧請移玉步

三齊洋行明治火燭燕梳公司告白

啟者本行代理明治火燭燕梳公司開設□有十餘載專保岸上屋宇及各貨物傢私等件無火燭之虞倘有失慎立即照償快捷妥當茲香港分局設在文咸東街門牌五十二號聚源號內 朱松初朱壽初先生省城分局在船欄口街廣豐號內 麥潤生先生 省城分局在十八甫瑞芳洋貨號內林惠泉林達卿先生 佛山分局在豆豉巷街瑞芳號 新會城江門分局在城隍廟前昌號內□何先生 □□分局在□□行 潮州分局在□街瑞源銀號內□潤生先生 □□分局在□□街瑞□□號內和式如先生 梧州分局在□九□街□□□號內 □瑞堂先生如蒙 貴商光顧請向各分局或本港分局面商保險各等火險可到本港分局面商亦可通融辦理此佈

丙午年正月十七日 三齊洋行謹啟